جدار جبل الفولاذ المقاوم للصدأ زاوية درج التجاري درابزين درابزين قوس

وصف المنتج

درابزين قوس	لا .نموذج: **P709**
مزايا	أ) أنواع متنوعة للاختيار
	ب) تصميم معاصر
	ج) 2 ثقوب غاطسة لمزيد من القوة والدعم
	د) بناء قوي وآمن
	ه) يؤمن درابزين فولاذي / فولاذي مقاوم للصدأ / خشبي على الحائط ، مسمار أو سطح آخر سليم هيكليًا
	و) تم تصميم الحزام والحزام للتكيف مع أي زاوية درج
	G) OEM ، أوامر ODM مقبولة

مواد:	مواد عالية الجودة من الفولاذ المقاوم للصدأ AISI316
تطبيق	مناسبة للدرج حديدي ، شرفة الخ
وظيفة	درابزين الجسر ، درابزين السطح ، درابزين الشرفة ، درابزين الدرج
التشطيبات	أ) الفولاذ المقاوم للصدأ المصقول (PSS)
	ب) الفولاذ المقاوم للصدأ الساتان (SSS)
صفقة	كيس بولي بولي + صندوق صغير + كرتون خارجي ، طلب العميل
موعد التسليم	2-4 أسابيع بعد تلقي الودائع.

تفاصيل قوس الدرابزين على الحائط

المزيد من التصاميم لأقواس الدرابزين:

- الجدار لجدار قوس درابزين
- الجدار إلى قوس درابزين مربع
- الزجاج لتدوير قوس درابزين
- الزجاج إلى قوس درابزين مربع
- آخر درابزين على قوس درابزين

مشروع قوس الدرابزين

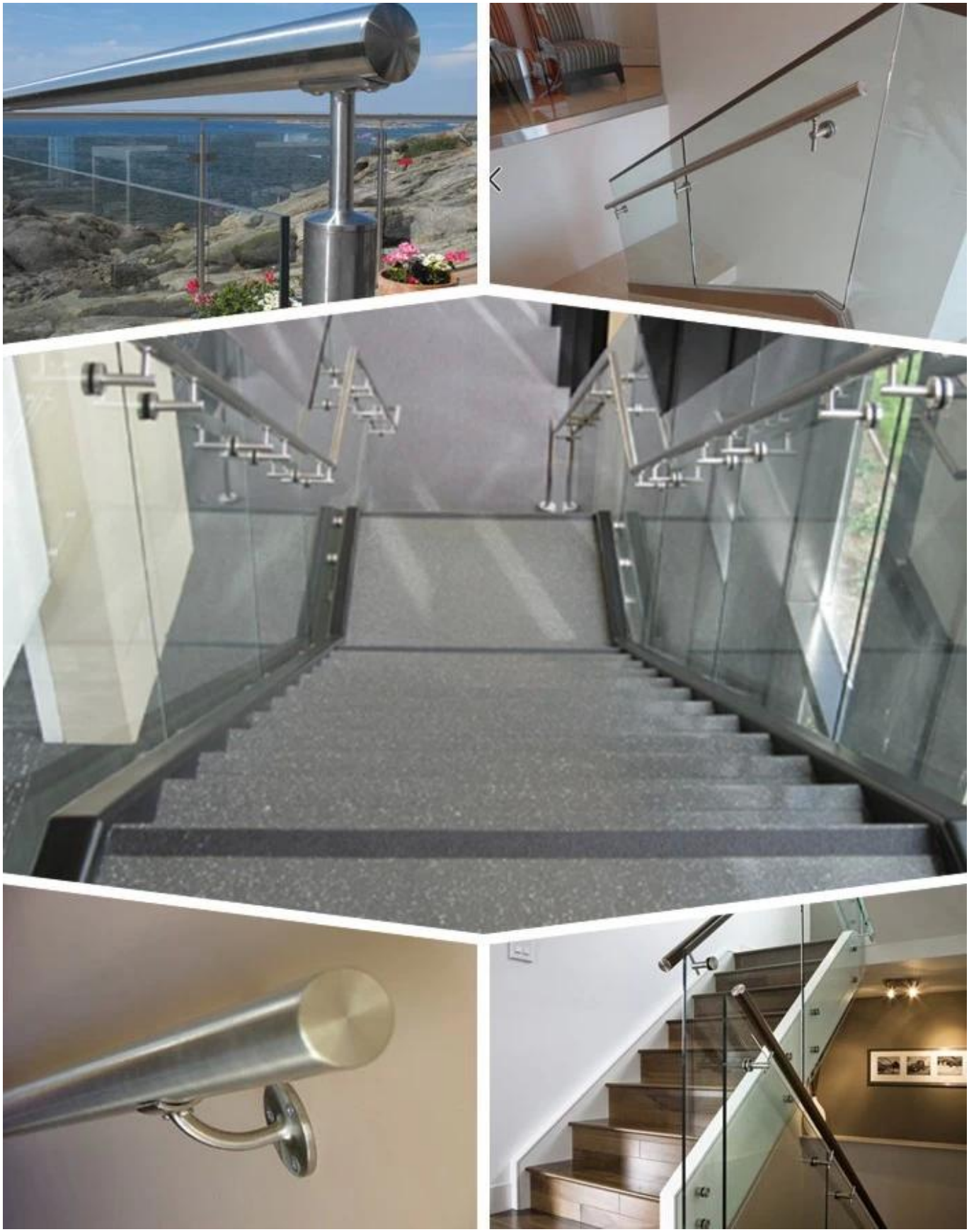

التعليمات

1. هل المصنع؟
نعم ، نحن مصنع.
2.هل تقدم عينات مجانية؟
نعم ، نحن نقدم عينات مجانية ، ولكن يحتاج العملاء إلى دفع رسوم صريحة.

3. ما هي المواد التي لديك؟
Duplex 2205. و Lالدينا مواد من الفولاذ المقاوم للصدأ 304 و 316 و 316
4. ما هو موك الخاص بك؟
موك من أجل المطلوب هو 1 جهاز كمبيوتر.
5.أي نوع الدفع تقبلونها؟
نحن نقبل دفع T / T ، LC ، PayPal ، West Union ، إلخ.
6.ما هو مصطلح الدفع؟
مصطلح الدفع لدينا هو T / T 100٪ أو 30/70 أو L / C. في الأفق
7.ما هو وقتك التسليم؟
لدينا وقت التسليم من 5 أيام إلى 30 يومًا بناءً على الكمية الخاصة بك.
8. هل تقدم خدمة صانعي القطع الأصلية وأوديإم؟
نعم نحن نقدم OEM & ODMservice.
9.هل تقدم خدمة ما بعد البيع؟
نعم ، نحن نقدم خدمة ما بعد البيع. سيتم التعامل مع أي شكوى للأوامر في الوقت المناسب خلال 12 ساعة.

اتصل

لأي استفسار عاجل ، يرجى التواصل على النحو التالي:
البريد الإلكتروني: sales03@launch-china.cn
هاتف: (86-755) 8603 7559
Mob / whats APP: +8613686807796