الجملة ستريت إينوكس درج حديدي حامل الأنابيب / دعم المقاوم للصدأ درابزين الملحقات ل درج درابزين الدرج

وصف المنتج

درابزين قوس	نموذج لا.: **P712**
مزايا	أ) أنواع متنوعة للاختيار
	ب) تصميم معاصر
	C) 2 ثقوب غاطسة لمزيد من القوة والدعم
	د) بناء قوي وآمن
	E) يؤمن الصلب / الفولاذ المقاوم للصدأ / الدرابزين الخشبي على الجدار ، مسمار أو غيرها من سطح الصوت هيكليا
	F) قوس وحزام هي تصميم للتكيف مع أي زاوية درج
	ز) OEM ، أوامر التصميم مقبولة
مواد:	AISI316 ارتفاع درجة المواد الفولاذ المقاوم للصدأ
تطبيق	مناسبة للدرج حديدي ، شرفة الخ
وظيفة	السور جسر ، السور سطح السفينة ، السور السور ، السور درج
التشطيبات	أ) مصقول الفولاذ المقاوم للصدأ (PSS)
	ب) الساتان الفولاذ المقاوم للصدأ (SSS)
صفقة	بولي رغوة حقيبة + مربع صغير + الكرتون الخارجي ، طلب العملاء
موعد التسليم	2-4 أسابيع بعد تلقي الودائع.

شنت الجدار درابزين قوس التفاصيل

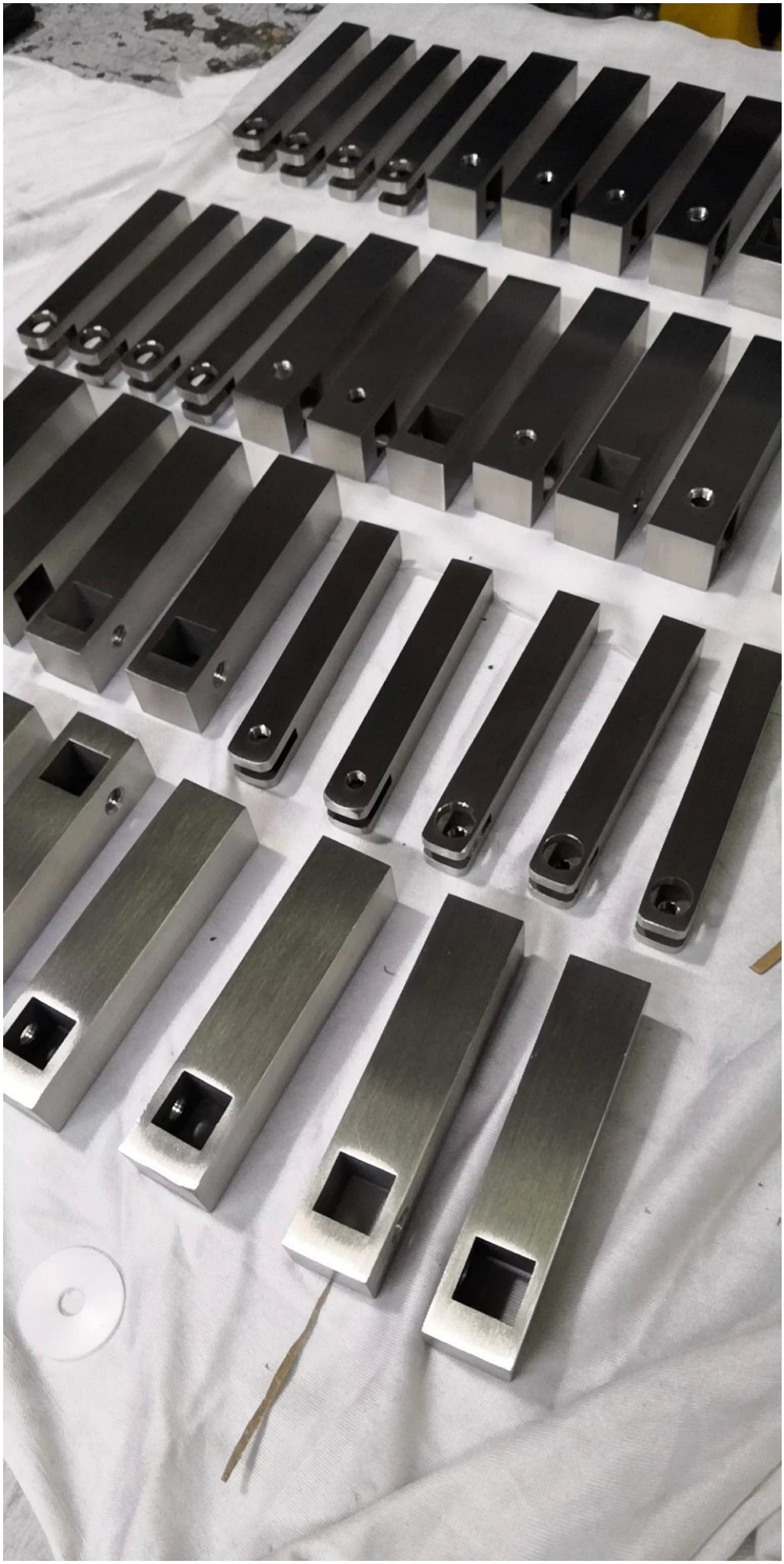

المزيد من التصاميم للأقواس الدرابزين:

- الجدار لجولة قوس درابزين
- الجدار إلى مربع قوس درابزين
- الزجاج لجولة قوس درابزين
- الزجاج إلى قوس درابزين مربع
- درابزين آخر لقوس درابزين

ProjectPhotos قوس الدرابزين

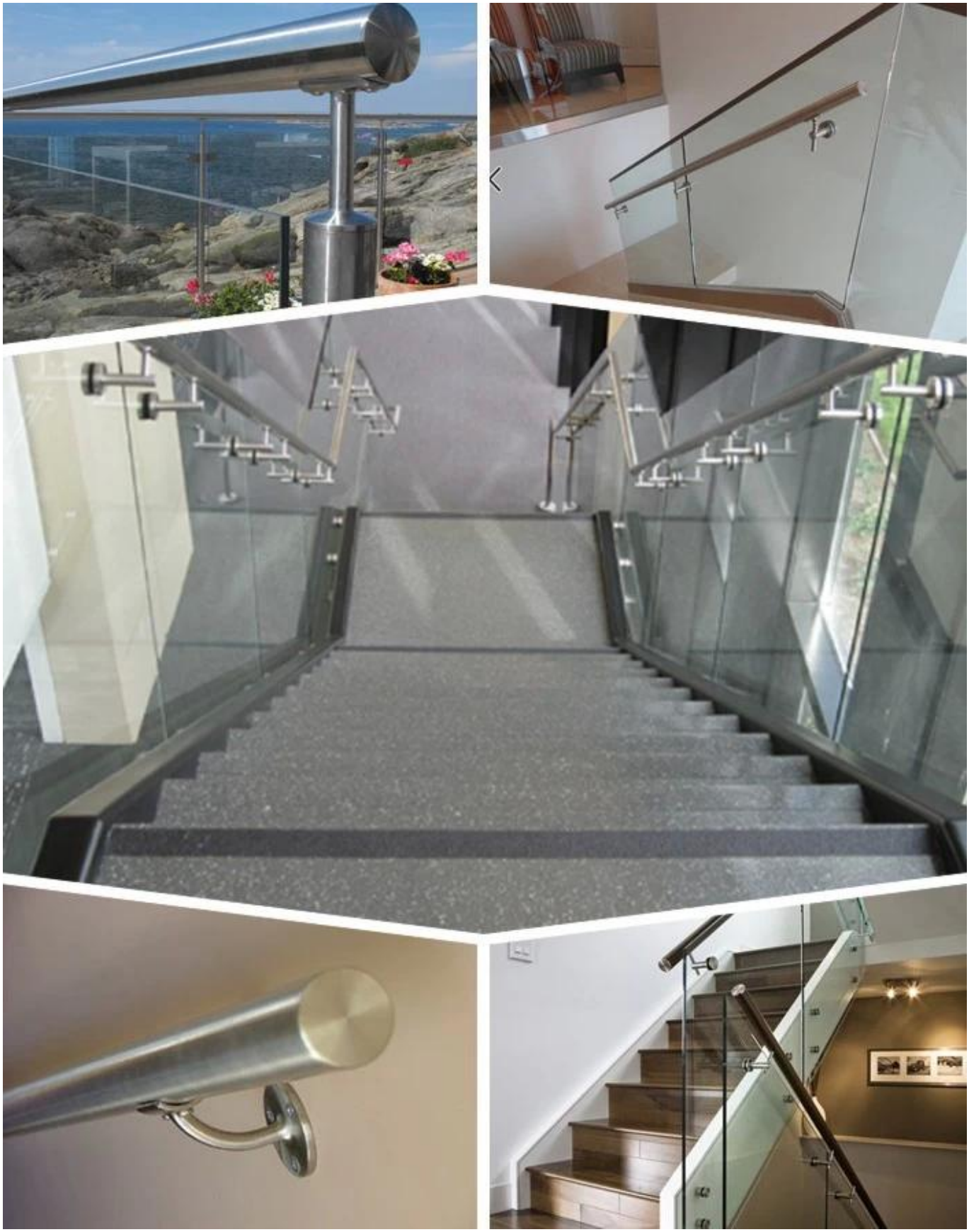

التعليمات

1. هل مصنع؟
نعم ، نحن المصنع.
2. هل تقدمون عينات مجانية؟
نعم ، نحن نقدم عينات مجانية ، ولكن العملاء بحاجة إلى دفع رسوم صريحة.

3 . what المواد هل لديك؟
و دوبلكس 2205. Lالدينا مواد الفولاذ المقاوم للصدأ 304 ، 316 ، 316
4 . what هو موك الخاص؟
موك من أجل المطلوبة هو 1 جهاز كمبيوتر.
5. أي نوع من الدفع تقبلونها؟
نحن نقبل الدفع من T / T ، LC ، PayPal ، West Union ، .إلخ
6 . what isyour مصطلح الدفع؟
في الأفق. L / C أو 30/70 أو 100٪ T / T مدة الدفع لدينا هي
7 . what isyour وقت التسليم؟
لدينا وقت التسليم من 5 أيام إلى 30 يوما بناء على كمية الخاص.
8. هل تقدمون oem وأوديإم الخدمة؟
نعم نحن نقدم تصنيع المعدات الأصلية وأوديإم الخدمات.
9. هل youoffer بعد البيع؟
نعم ، نحن نقدم خدمات ما بعد البيع. سيتم التعامل مع أي شكوى بشأن الطلبات في الوقت المناسب في غضون 12 ساعة.

اتصل

لأي استفسار عاجل ، يرجى الاتصال على النحو التالي:
البريد الإلكتروني: sales03@launch-china.cn
هاتف: (86-755) 8603 7559
ماذا يكون التطبيق: + 86-15907334556 / Mob-