Glasgeländer aus Edelstahl Rohrmontage Treppengeländer Halterung

1. Glasgeländer aus Edelstahl Rohrmontage Treppengeländer Halterung descrption :

- Material: Edelstahl 304/316
- Finish: Satin / Spiegel poliert
- Für Runde und eckige Rohr / 40x40 / 50x50 / 42,4 / 50,8 mm Rohr
- Glasstärke: 6/8/10 / 10.76 / 12.76mm

2. Verschiedene Art Treppengeländer Halterung verstellbare Geländer Halterung Foto:

1). Modell No.P703R Treppengeländer Halterung Glasgeländer Geländer Halterung

2). Modell No.P706 Treppengeländer Halterung Glasgeländer Geländer Halterung

3). Modell No.P707 Treppengeländer Halterung Glasgeländer Geländer Halterung

4). Modell No.P708 Treppengeländer Halterung Glasgeländer Geländer Halterung

3. Glasgeländer aus Edelstahl Rohrmontage Treppengeländer Halterung Projekt Foto für Ihre Referenz :

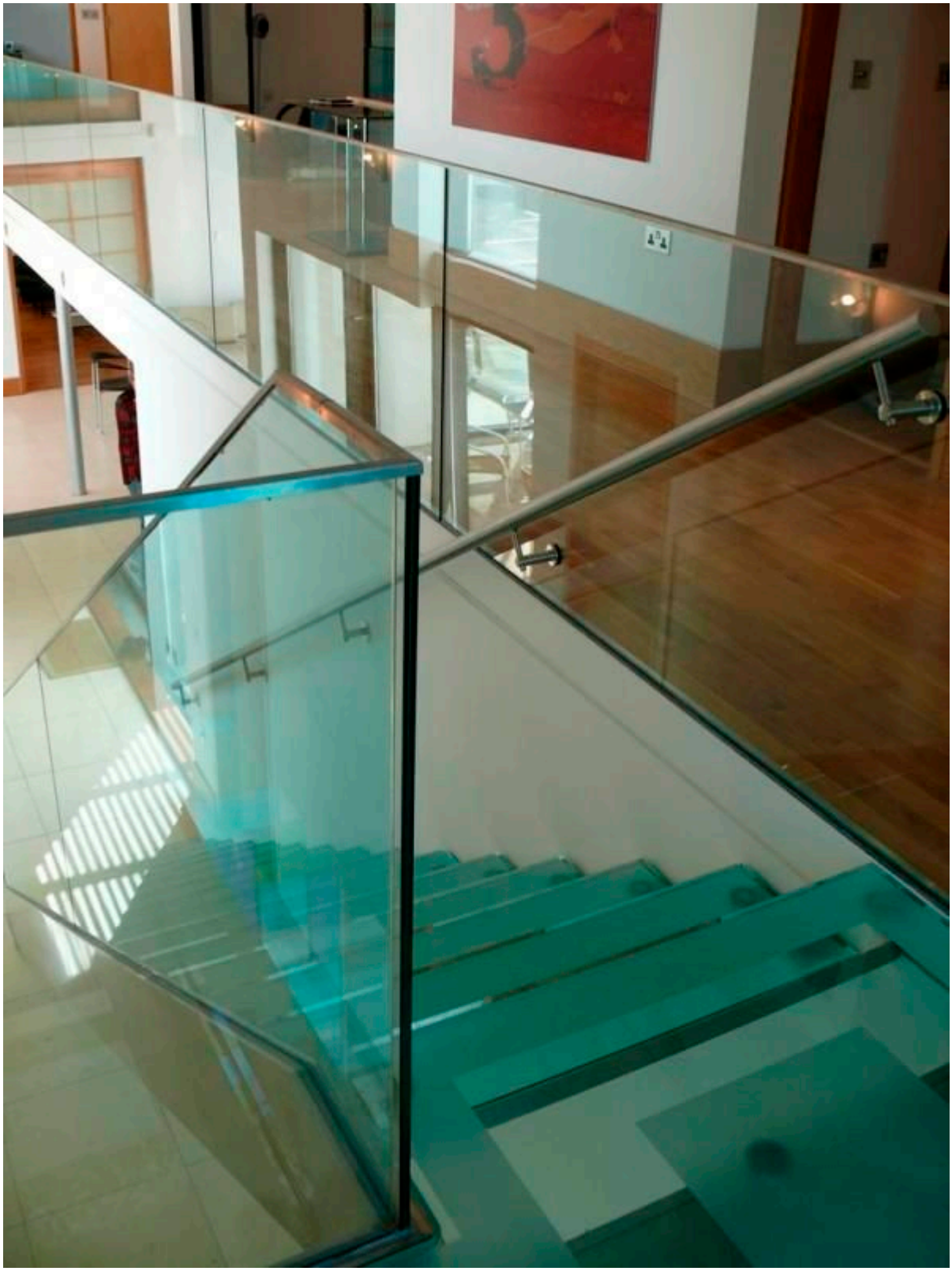

Feste Geländer Bügel Innentreppe Projekt :

Feste Geländer Halterung im Freien modernes Design Treppe Projekt :

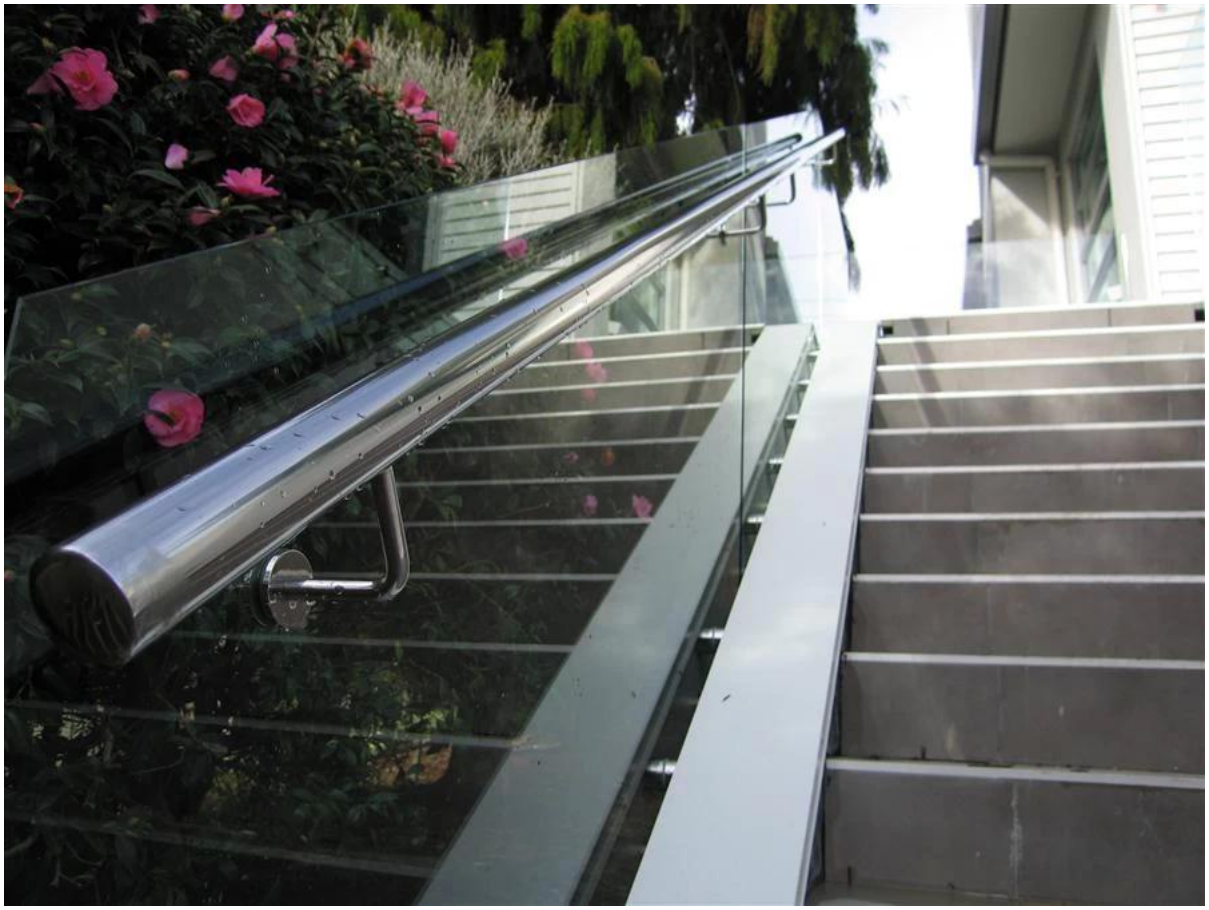

Vielen Dank für Ihren Besuch, jeder interessierten oder Bedürfnisse, treten bitte mit mir frei:

Joey Lan
Shenzhen Einführung Co., Ltd
www.launch-china.cn www.chinabalustrade.com
E-Mail: sales02@launch-china.cn.
Skype: Launch-02. Büro: 86-755-86037559.

Hinzufügen: B5-003, 5 / F-Block 3, Yilida Gebäude, No.1092 Nanshan Road, Nanshan District, Shenzhen, China. Postleitzahl 518054.