Edelstahl Schlitzrohr und Armaturen

Modell 1: rund Schlitzrohr:

- Schlauchgröße: Durchmesser 25,4 mm
- Wandstärke: 1.5-2mm
- Nut Größe: 14 * 14mm
- jedes Stück 5.8meter, und können als Ihre Anforderungen zugeschnitten werden

Modell 2: quadratisch Schlitz Rohr:

- Schlauchgröße: Durchmesser 25 * 21mm
- Wandstärke: 1.5-2mm
- Nut Größe: 14 * 14mm
- jedes Stück 5.8meter, und können als Ihre Anforderungen zugeschnitten werden

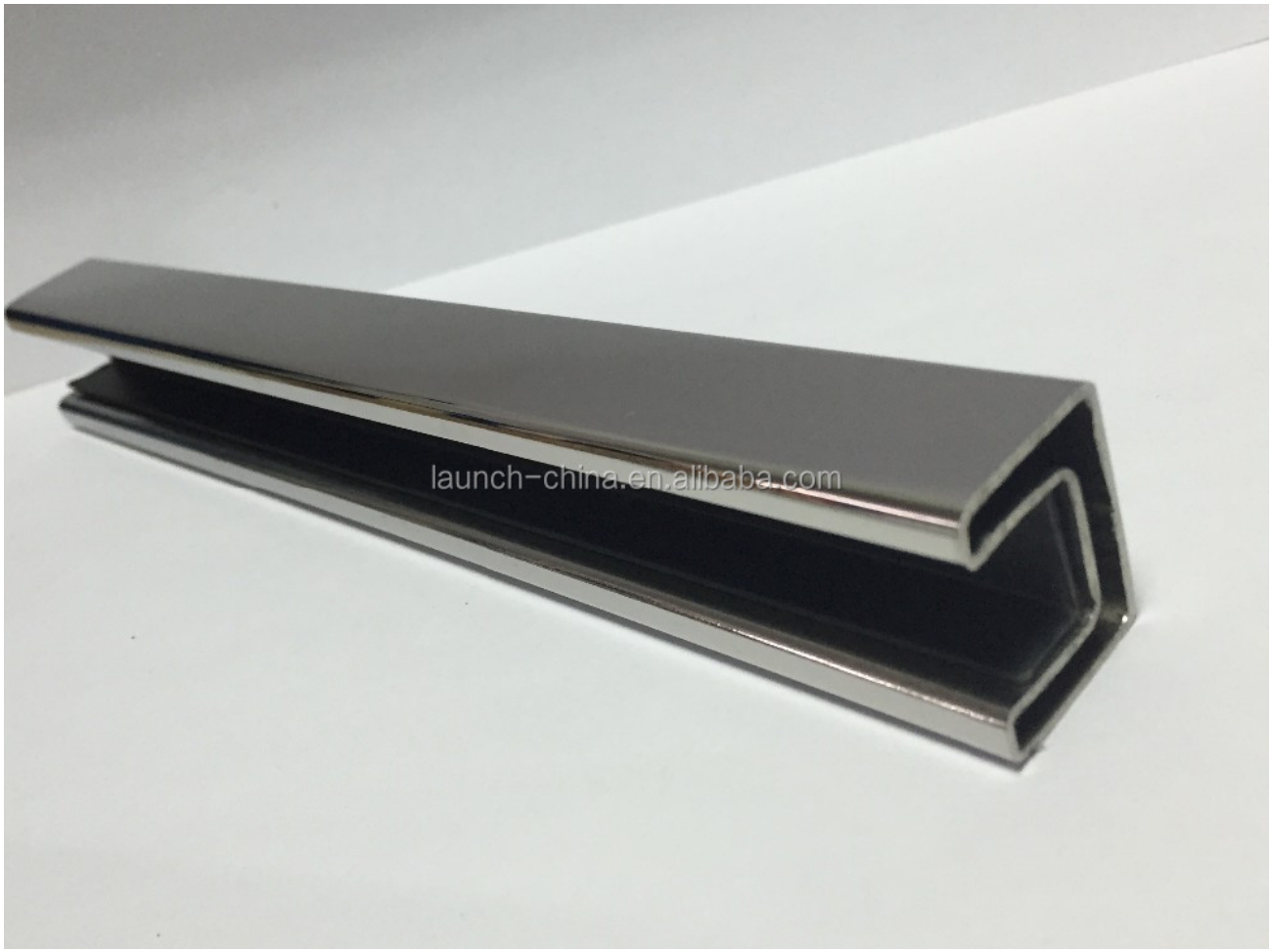

Ausstattung:

- square Endkappe
- Platz 90-Grad-Anschluss
- Platz 180 Grad-Anschluss
- square Wandanschluss
- Material: AISI 304 / AISI 316 / AISI 316L
- Finish: Pinsel oder Spiegel
- Anwendung: verwendet für rahmenlose Glas Fechten, Glasgeländer, oben Geländer

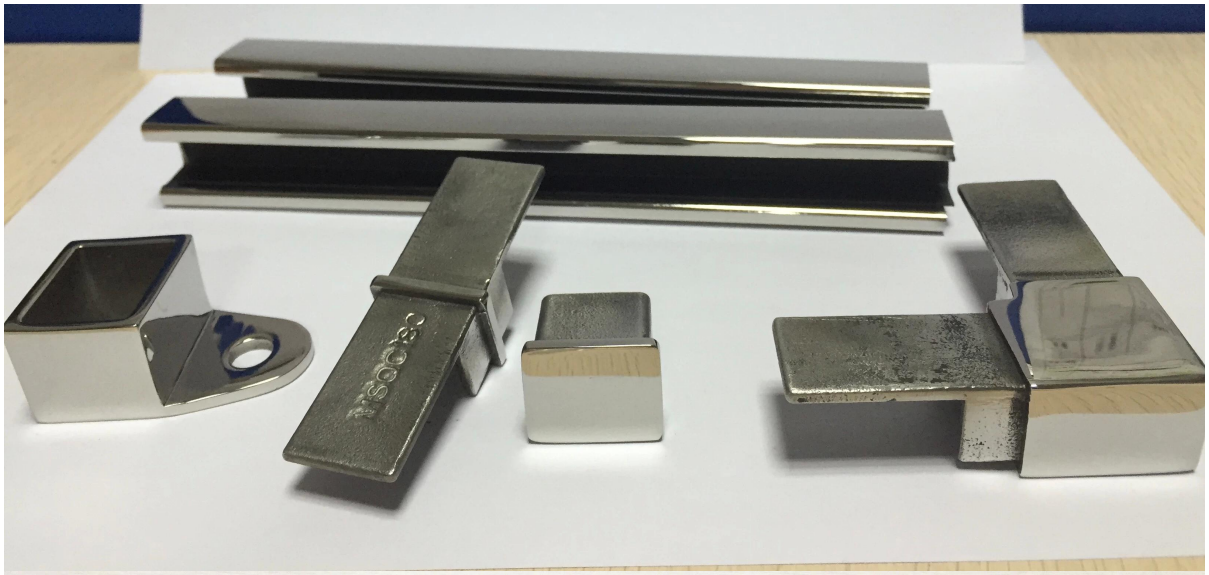

Projekt Fall Fotos:

1. Innenkorridor

2 .out Tür Deck

Zapfen: javascript: void (0); / * 1464243645885 * /

Standoff: javascript: void (0); / * 1464243792836 * /

Alle Bedürfnisse oder Fragen wenden Sie sich bitte mit mir frei:

Kontakt: Joey Lan
E-Mail: sales02@launch-china.cn.
Skype: Launch-02. Mob / WeChat / WhatsApp: 86-18707054903.