316 ranura de acero inoxidable barandilla superior 21x25mm

Material	acero inoxidable pasamanos ranura 316L
Terminar	Cepillado o pulido
tamaño	21x25mm
espesor	1.2mm
longitud	5,8 metros por longitud
canales de plástico	2,9 metros por la PC
embalaje	cardboardtube embalaje seguro
plazo de pago	T / T
MOQ	20 longitudes de 5,8m
puerto de mar	Shenzhen

Fotos de 316 ranura de acero inoxidable 21x25mm arriba barandilla acabado de espejo

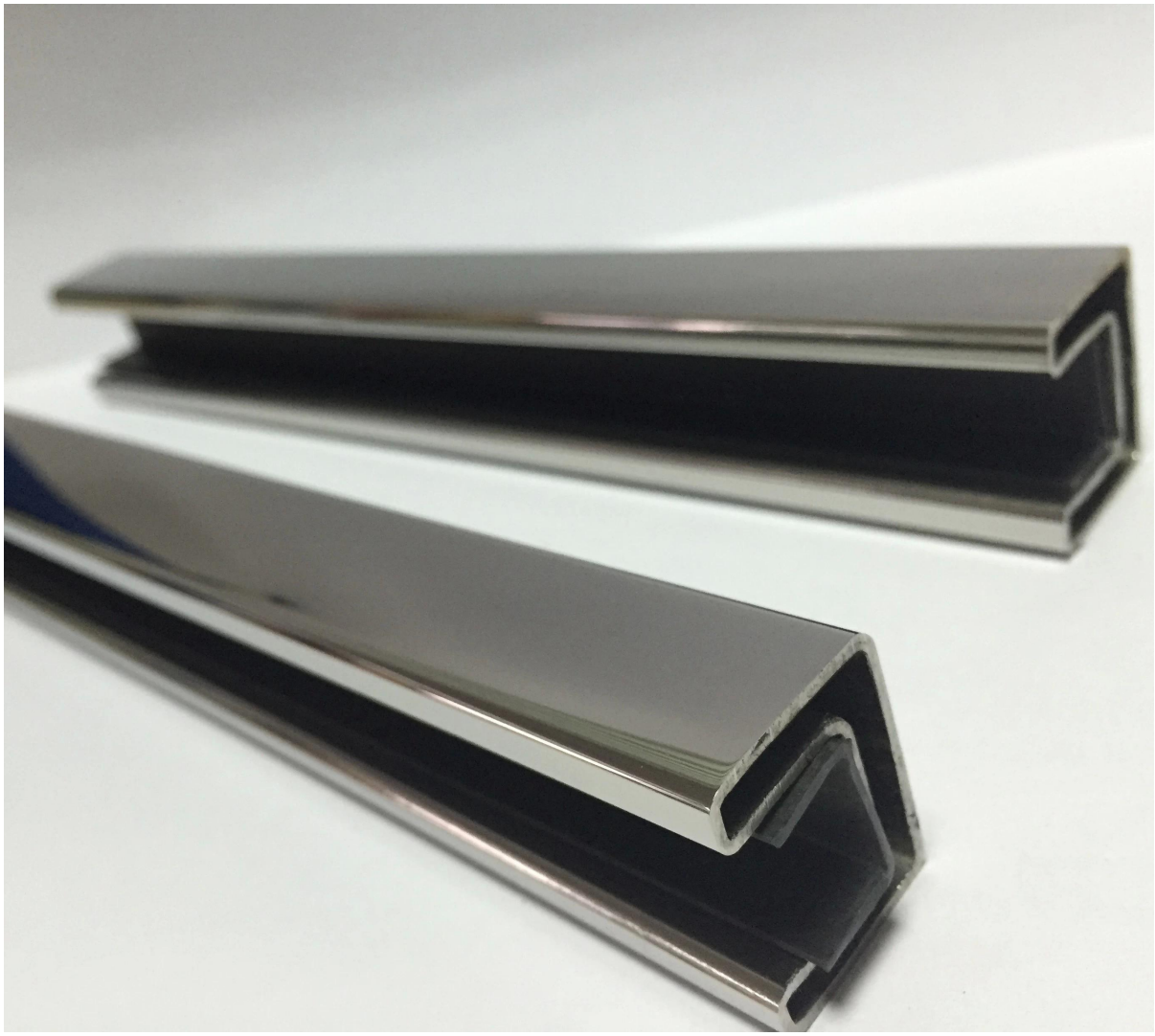

acabado satinado

Diferentes accesorios incluidos.
Conector de 1.180 grados

2. Conector de 90 grados,
3.wall al conector de pasamanos,
4. tapa de extremo,

5. Conector ajustable horizontal,
6. Conector ajustable vertical,

fotos Embalaje para 316 ranura de acero inoxidable barandilla superior 21x25mm

foto instalación de 316 ranura de acero inoxidable barandilla superior 21x25mm en el balcón

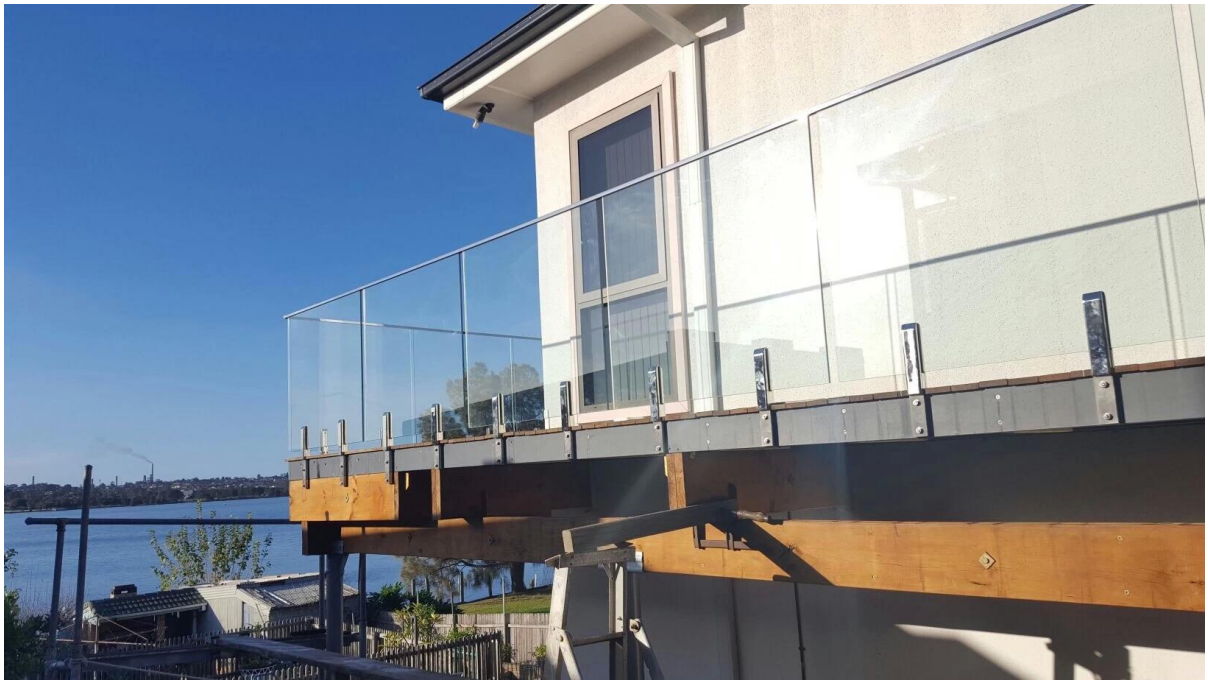

foto instalación de de acero inoxidable 316 ranura superior pasamanos interiores 21x25mm

No dude en envíenos investigación para obtener un presupuesto!

Celia

Lanzamiento de Shenzhen Co., Ltd

Nueva Añadir: B5-003, 5 / F-Bloque 3, Yilida Building, No.

1092 Nanshan Road, Distrito de Nanshan,

China, código postal 518054

Tel: 86-755-86037559

Fax: 86-755-86.372.611 (Durante el día: 9: 00 --- 18:00)

Mob .: +8613590273543