Tubo de pasamanos de ranura redonda de 42.4 mm de acero inoxidable 316L para ser utilizado en la parte superior de las barandas de vidrio sin marco como pasamanos superiores.

Los tubos de los pasamanos de la ranura tienen normalmente una longitud de 5,8 mo 6 m por PC. Tenemos conectores de 180 grados, conectores de 90 grados y tapas finales disponibles.

A continuación se muestra una foto para el tubo y accesorios de pasamanos con ranura de 42.4 mm.

Más tamaños de tubos y tubos de ranura opcionales como a continuación:

SWIMMING POOL FENCING HARDWARE

KEBIL 科比奥®

SHENZHEN LAUNCH CO., LTD

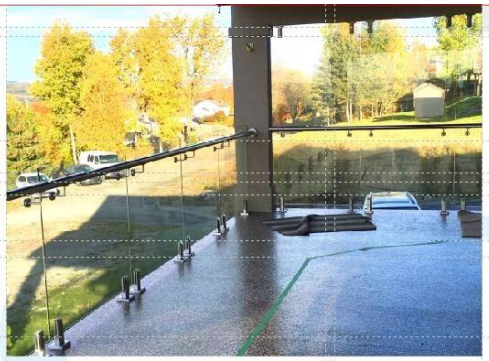

STAINLESS STEEL SLOT TUBE

	DIAMETER (MM)	SLOT WIDTH (MM)	SLOT DEPTH (MM)
ROUND SINGLE SLOT	38	15	15
	42.4	15	15
	42.4	24	24
	45	20	20
	50.8	15	15
	50.8	20	20
	50.8	25	25
	50.8	30	30
	50.8	15	20
	60.3	20	20
	60.3	25	25
	63.5	15	15
	63.5	20	20
	63.5	25	25
	63.5	30	30
	76	15	15
	76	20	20
	76	25	25
	76	30	30
ROUND DOUBLE SLOT	50.8	15	15
	50.8	25*16	16*12
	63	20	20
	63	25	25

	DIAMETER (MM)	SLOT WIDTH (MM)	SLOT DEPTH (MM)
ROUND 90 DEGREE SLOT	50.8	15	15
SQUARE SINGLE SLOT	30x30	15	15
	38x38	15	15
	40x40	15	15
	40x40	20	20
	40x40	24	24
	50x50	15	15
	50x50	20	20
	50x50	24	24
SQUARE DOUBLE SLOT	40x40	15	15
	50x50	15	15
SQUARE 90 DEGREE SLOT	50x50	15	15

STAINLESS STEEL TUBE

Material	Finish	Length	Size
• AISI 304L • AISI 316L	• Satin • Mirror	• 5.8 meters	• ∮50.8x1.5mm • ∮42.4x1.5mm • ∮38.1x1.5mm

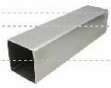

Material	Finish	Length	Size
• AISI 304L • AISI 316L	• Satin • Mirror	• 5.8 meters	• 38 x 38 x 1.5mm • 40 x 40 x 1.5mm • 50 x 50 x 1.5mm • 50 x 10 x 1.5mm • 50 x 25 x 1.5mm