

Descripción

- Cumple con el estándar australiano, espiga de vidrio certificada. AS1926.1 AS2820

--Made de acero inoxidable 316L

--El acabado: pulido, cepillado o Tratamiento de pasivación(Superior resistencia a la corrosión y resistencia en comparación con pulido y cepillado)

- Ajuste de fricción, conveniente para el vidrio endurecido 10-12m m (la espiga de cristal para el vidrio 15-19m m está disponible)

- Diseñado para montaje en tejas, hormigón y cubierta de madera donde la perforación de núcleo no es posible. [AQUÍ](#))

Detalles de la espiga de vidrio

Espita de vidrio cuadrado cepillado **SBM-2**

- Peso neto: 1.577kg / pedazo

-Hight: 168mm

-Base tamaño de la placa: 100x100mm

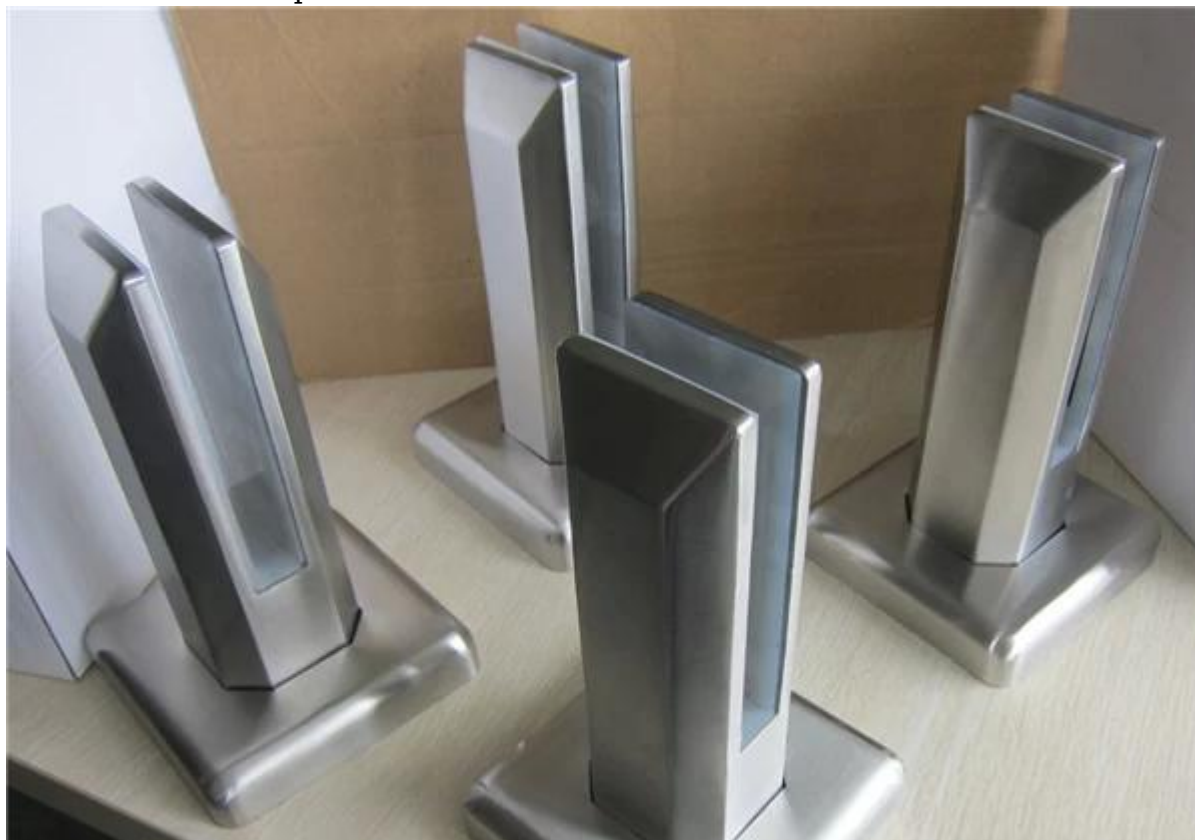



- Espita de vidrio redondo pulido **RBM-2**
- Peso neto: 1.32kg / pedazo
- Hight: 168mm
- Base tamaño de la placa: φ100mm



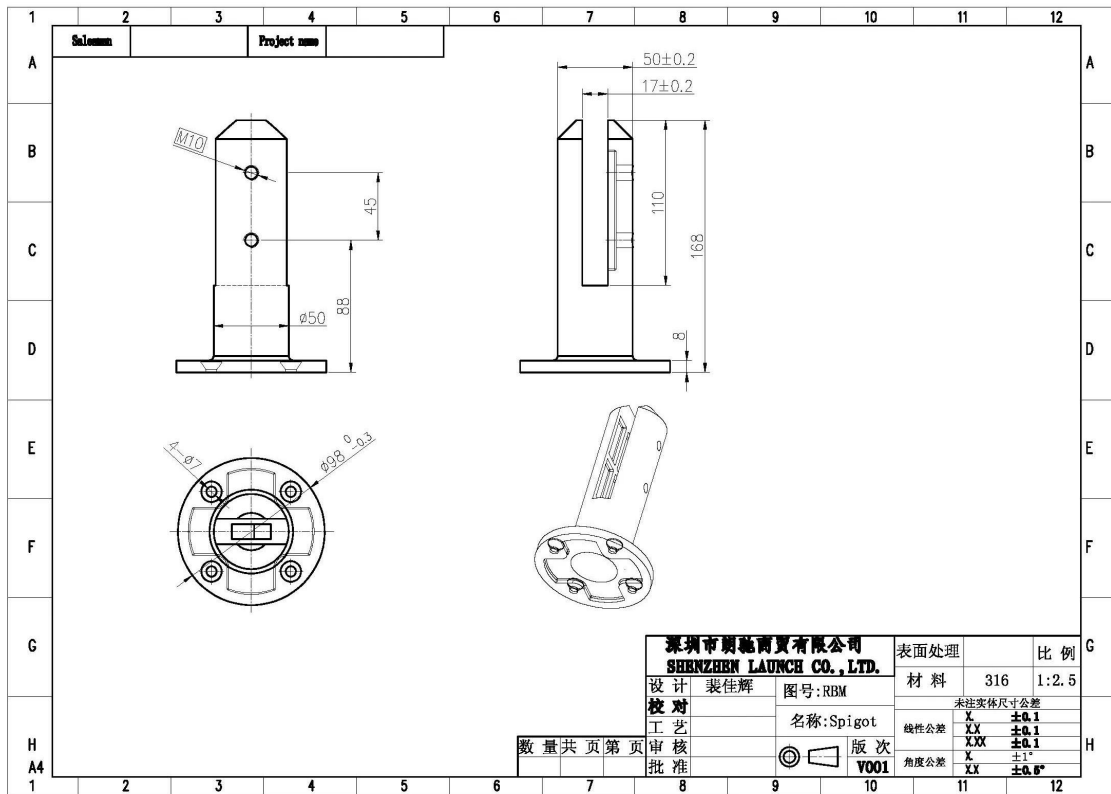

Proyecto de grifo de vidrio

Espiga redonda para valla de piscina sin marco

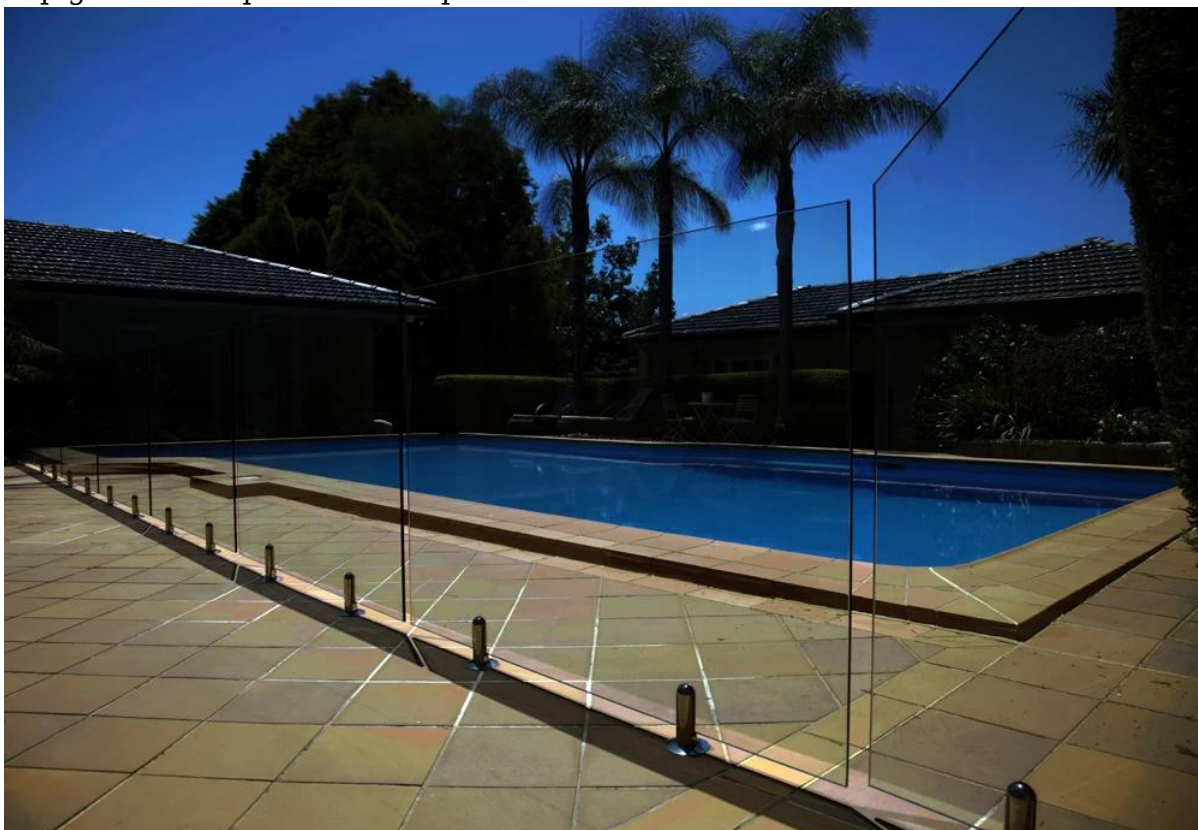

Espiga de vidrio cuadrada para balcón sin marco de vidrio barandilla de diseño

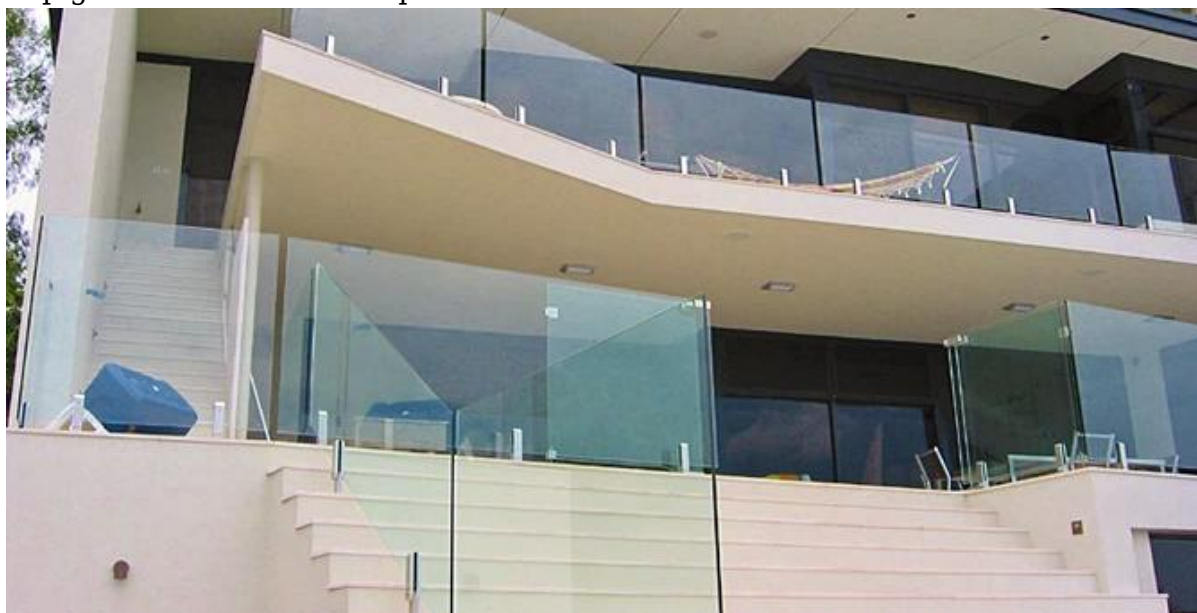

Espiga de vidrio para la caja de la escalera

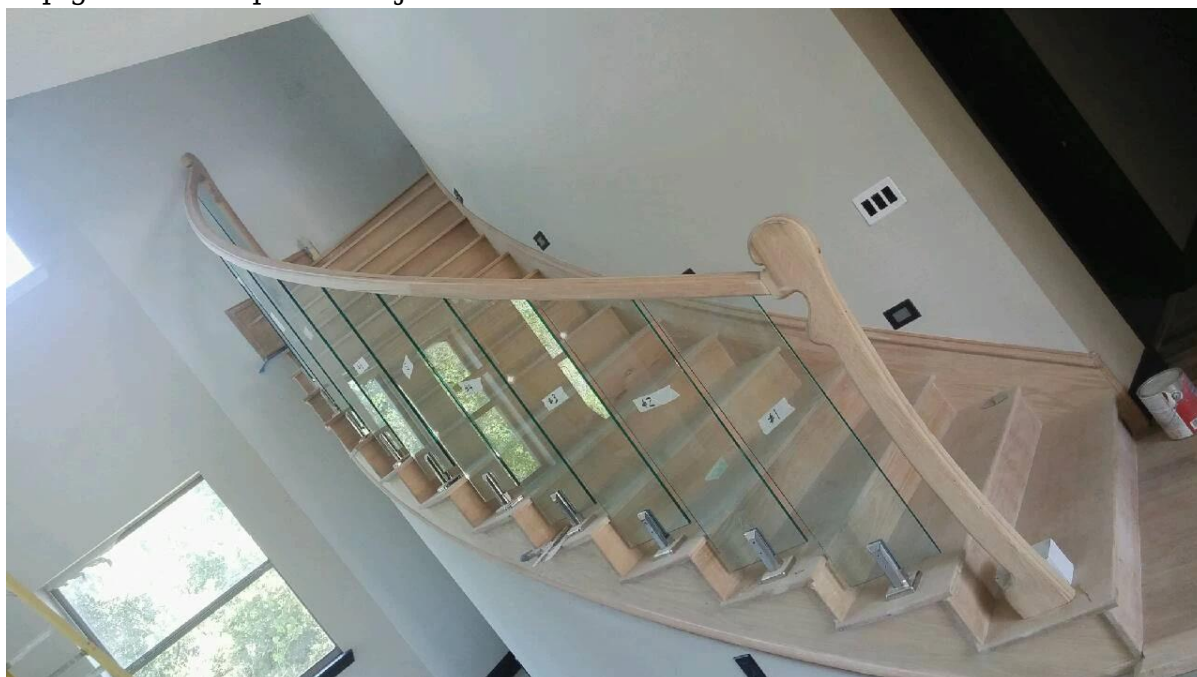

Informe de prueba de fuerza

Results Summary

(For details of individual tests, refer to the tables on the following pages.)

ID	Item/Heat No.	Dimensions/Type/Details	Finish	Overall Assessment
14117/01	SSBM316	180mm High, 50mm Square, Base Plate 316 Stainless steel	316L	COMPLIES

Remarks

After completion of the testing, the spigot was found to be in sound condition with no breakage, tearing or signs of fracture and no looseness of the fixings.



Colin Lorrimar
Metallurgical Testing Manager



Accreditation No. 
Accredited for compliance
with ISO/IEC 17025

Empaquetado & Entrega

- Una pc en una bolsa de plástico, luego en una caja. 12 PC en un cartón.
- Shipping opción: por el mar (10-15 días), por el aire (3-5 días)





Fábrica & Proceso de dar un título





ISO
9001:2008
REGISTERED



Shenzhen Launch Co.,Ltd



www.launch-china.cn

Necesita una cotización o cualquier pregunta, por favor deje un mensaje.

O póngase en contacto conmigo como abajo información. Se pondrá en contacto con usted lo antes posible!

Para cualquier consulta urgente, por favor ponerse en contacto en wechat: 973219879 o lo que está para arriba: +86-13530506265.

KEBIL 科比奥®

深圳市朗驰商贸有限公司
SHENZHEN LAUNCH CO., LTD.

朗驰国际有限公司
LAUNCH INTERNATIONAL LIMITED.

董 萍 Doris Dong

Senior Sales Representative

☎ (86) 135 3050 6265

深圳市南山区南山大道1092号亿利达大厦B区3栋5003

Room 5003, Building 3, Yilida Building, No.1092
Nanshan Road, Nanshan District, Shenzhen, China
postal code 518054

☎ (86-755) 8603 7559

☎ (86-755) 8637 2611

✉ sales04@launch-china.cn

🌐 www.launch-china.com

www.chinabalustrade.com