Vacuum plateado mate negro acero inoxidable Slimline barandilla Mini riel superior

1. 25mm x 21mm Nanorail Mini Rail barandilla Slimline de acero inoxidable especificaciones:

- Material: acero inoxidable 316L
- Terminado: cepillado o espejo pulido
- Para vidrio thcikness generalmente utilizado para 10 - 13.52 mm
- Dimensión: 25 mm de ancho x 21 mm de alto Tubo rectangular con una ranura de 14x14 mm a lo largo de la parte inferior para sentarse directamente en el cristal.
- El tubo está disponible en longitudes de 2900 mm y 5800 mm.
- Los accesorios disponibles incluyen:
  Uniones rectas
  Uniones de 90 grados
  Uniones horizontales ajustables
  Uniones verticales ajustables
  Tapas de los extremos
  Placas de pared

Square Shape Top Rail Fittings	MSQC180	Square 180 degree connector		stainless steel 316	Mirror polished
	MSQC90	Square 90 degree connector			
	MSQCW	Square wall to rail connector			
	MSQCAP	Square end cap			
	MSQC90 - A1	Vertical, Up/Down adjustable connector			
	MSQC90 - A2	Horizontal, Left/Right adjustable connector			

21*25mm slot handrail

5.8 m per length

180 degree joiner

90 degree joiner

Vertical adjustable joiner

Horizontal l adjustable joiner

Wall to handrail joiner

End cap

2. Además, Mirror Polished & Acabado cepillado de 25 mm x 21 mm, Diamter 25.4 mm Nanorail Mini Rail barandilla de acero inoxidable Slimline disponible:

MSccl80

MFC180

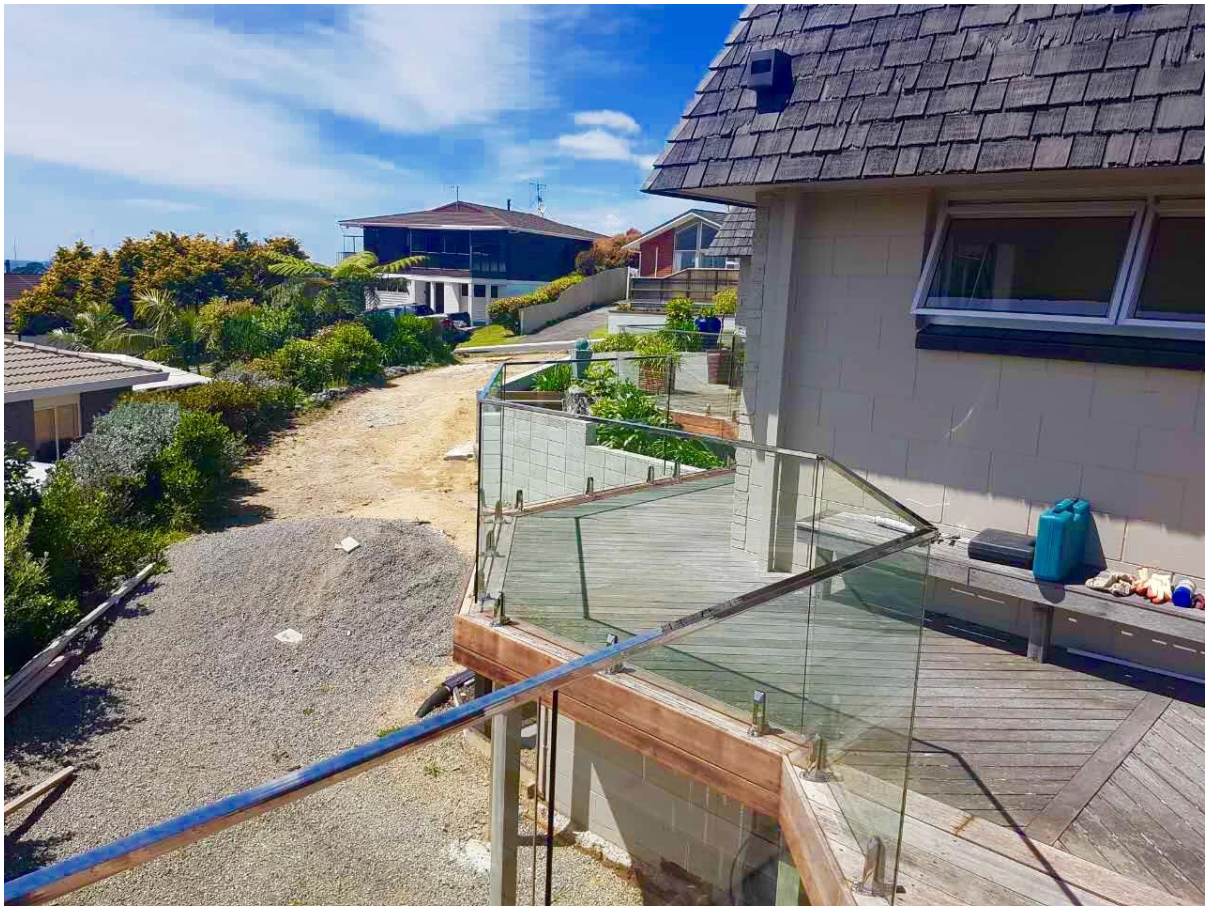

3. Embalaje:

1). Embalaje del tubo de la cartulina

Cada pieza tragamonedas cubierta con mangas de plástico, luego poner en un tubo de cartón, 5 piezas en un paquete.

2) .Bubble Bag Packaging

Cada una de las ranuras de la barandilla se cubrió con mangas de plástico, luego 6 piezas con una bolsa tejida en un paquete, luego el paquete se volvió a colocar con una bolsa de burbujas exterior.

Cualquier interés, póngase en contacto conmigo libremente:

Email: sales02@launch-china.cn . Skype: lanzamiento-02 .