espita de vidrio con placa de base para la barandilla de vidrio

material: acero inoxidable 316, 316, 2205 duplex
Acabado: pulido espejo o satinado
de espesor del vidrio: 10 mm 13.52mm

Modelo No .: SBM-2 (base cuadrada placa de espiga)

N º de Modelo.: GBR-2 (base redonda placa de espiga)

proyecto muestran

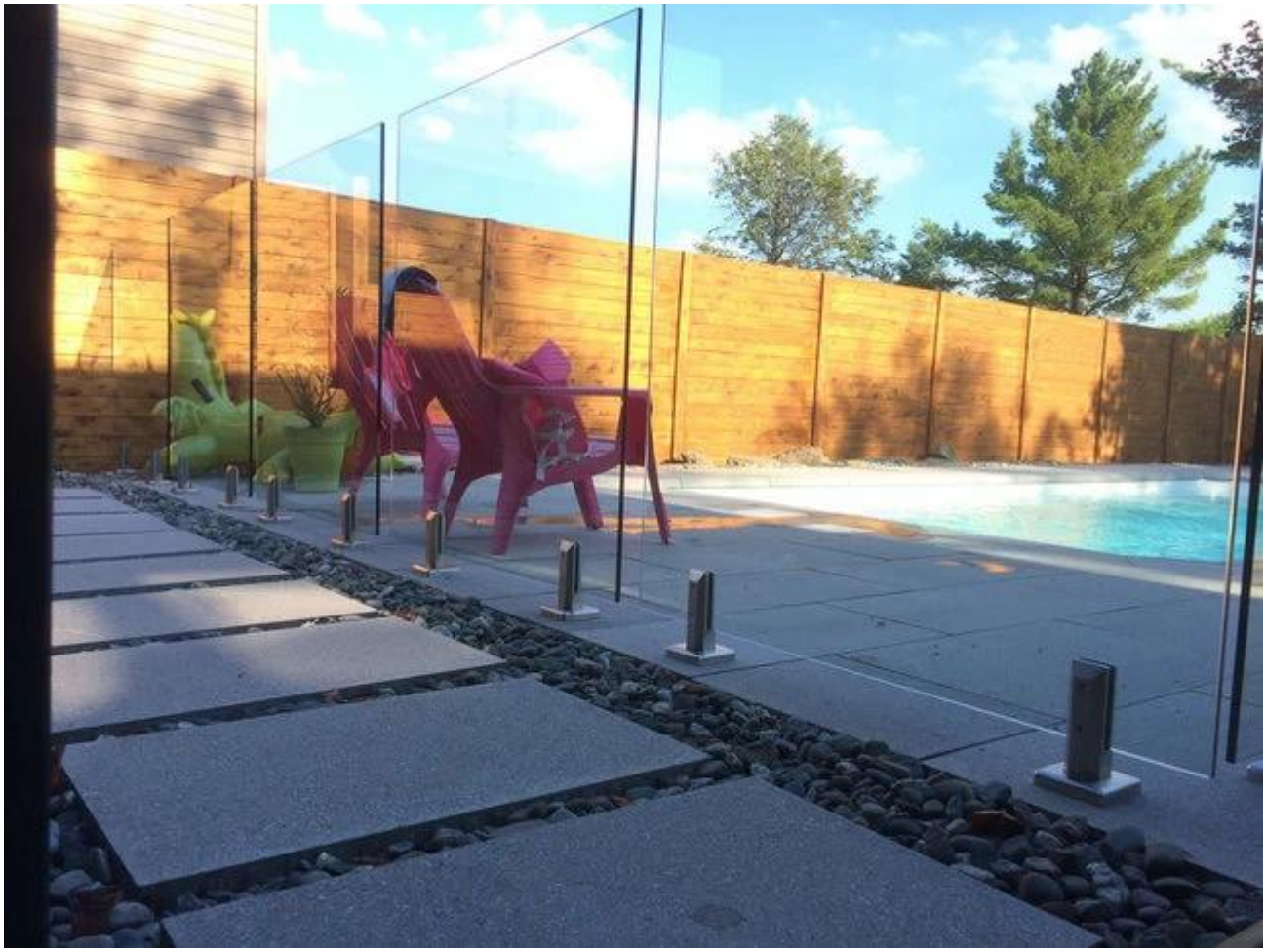

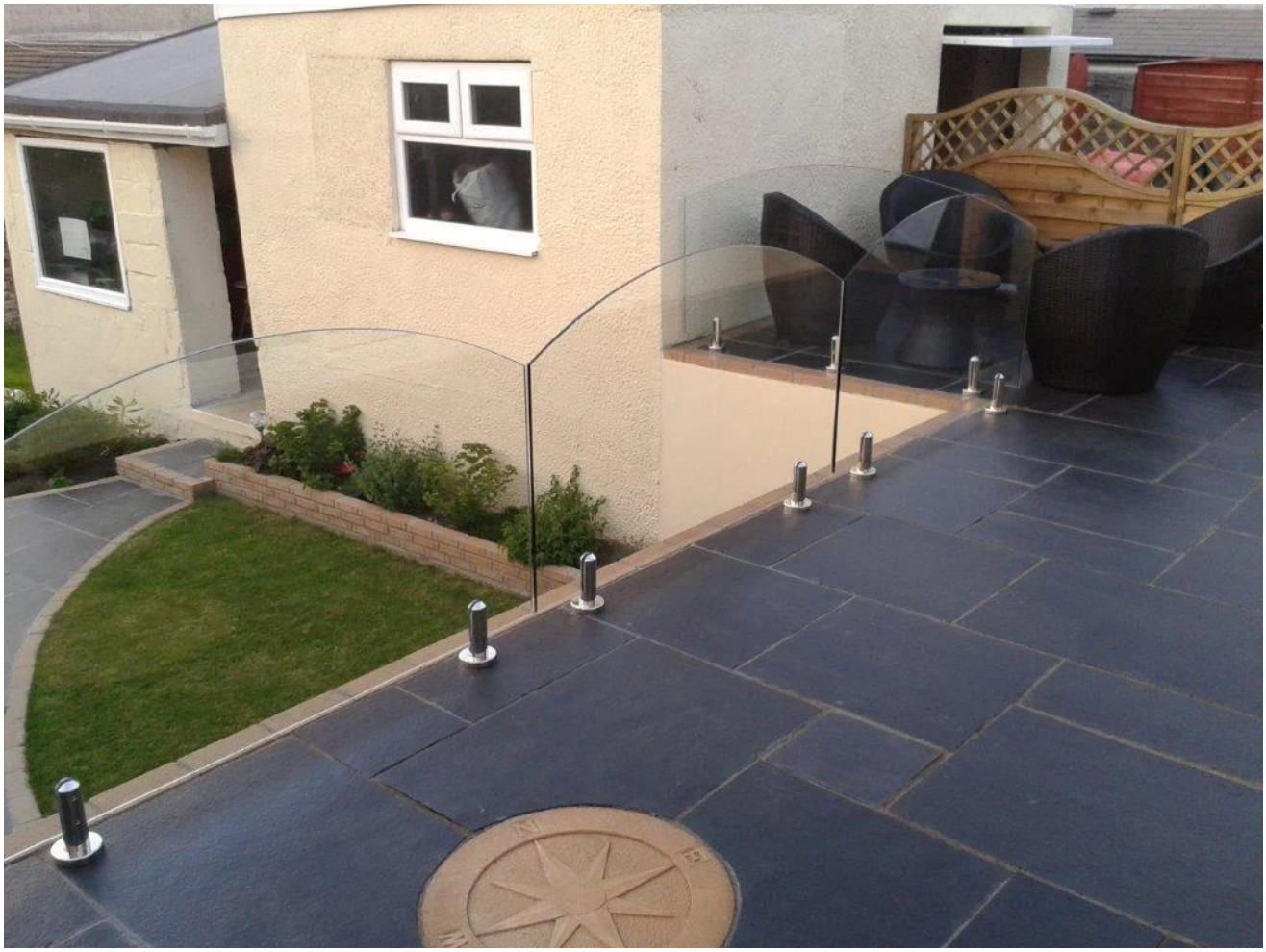

Por supuesto, también proporcionamos los otros dos espitas sin placa base.

N º de Modelo.: RCM-2 (núcleo cuadrado taladro de espiga)

Modelo No .: RCM-2 (espita taladro de base redonda)

Si usted tiene interés en nuestros productos, por favor vaya a nuestra página principal o póngase en contacto conmigo para más detalles. Dirección de correo electrónico: sales03 @ lanzar-china.