2020 alumiini pohjakenkä lasikatto suunnittelu parveke kehyksetön U-kanava 12 mm - 21,52 mm lasinen kaide

Alumiini U -kanavaprofiilin tekniset tiedot:

RAUTA-OSAN PERUSTAMINEN	MATERIAALI	Mitat (mm)	PINTA PÄÄTTYNEET	Soveltuva lasin paksuus (MM)
U-kanava / U-profiili	Alumiini Alloy	102 * 62	Anodisointi / spraymaali	12-13,52
		102 * 67		8 + 1,52 + 8
		102 * 70,5		10 + 1,52 + 10
Järjestelmän sisäpuolella ja pultti	3 tai 4 metriä pituutta kohti			
Verhous	SUS 304 / SUS 316	102	Harjattu / peili	/
Kumi	Muovi	Eri	Musta	Kaikki

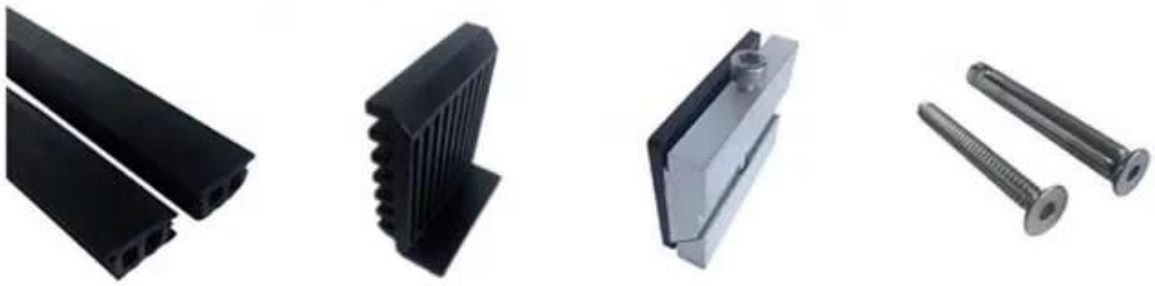

Saatavilla mallit:

LCH-A01 / A02: ilman päällystettä, käytettäväksi 20–21,52 mm lasilla

LCH-B01 / A02: ilman päällystettä, käytettäväksi 16 - 17,52 mm: n lasilla

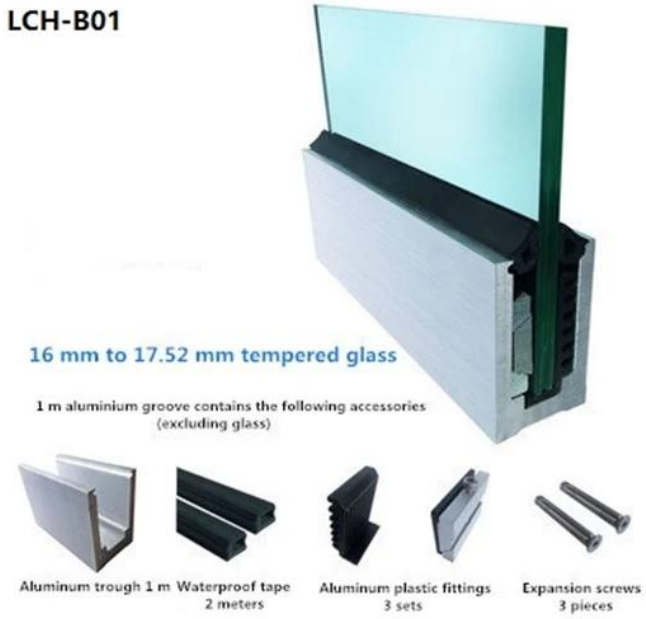

LCH-C01 / A02: ilman päällystettä, käytettäväksi 12–13,14 mm lasilla

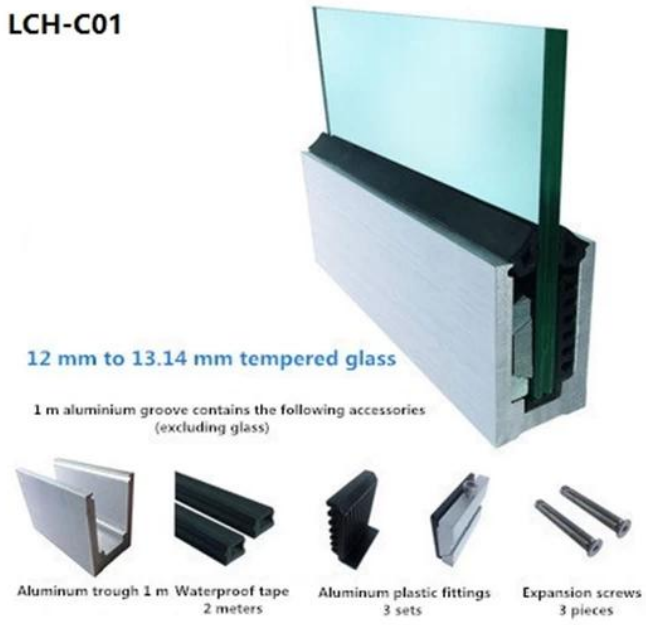

LCH-D01 / A02: ilman päällystettä, käytettäväksi 12–13,14 mm lasilla

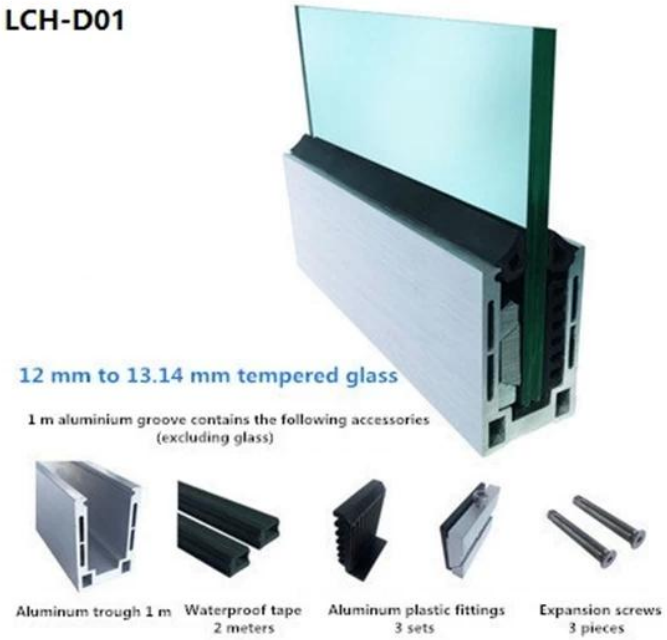

Sekä kaupalliseen että asuinrakennukseen
Sekä tukku- että vähittäiskauppaan (olemme valmistaja)

LISÄÄ TYYPPIÄ ALUMINIUM U-KANAVAA LASIKATTAVAAN:

Small profile: for glass thickness **10-12.76mm**

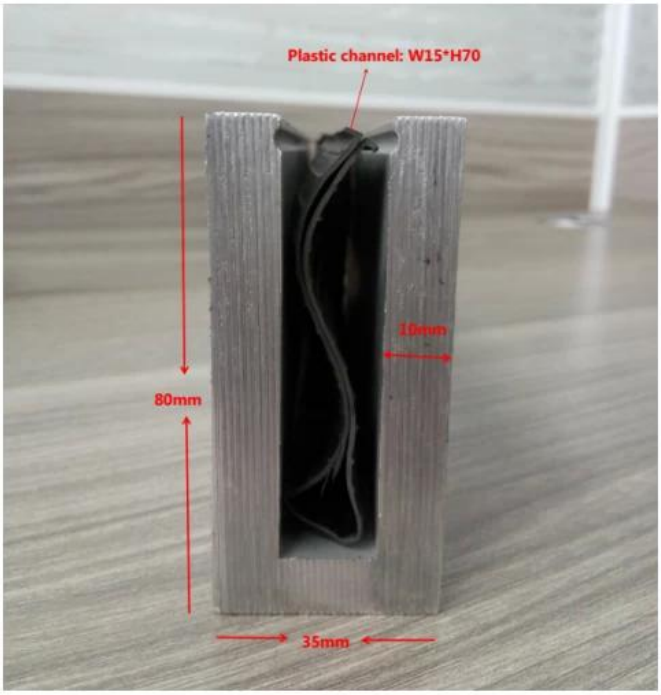

Big profile: for glass thickness 20-30mm

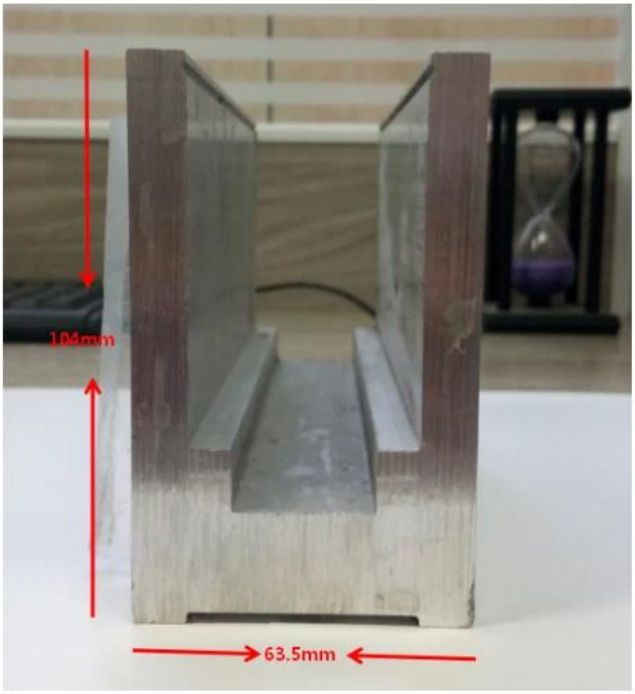

SLOT TUBE HANDRAIL:

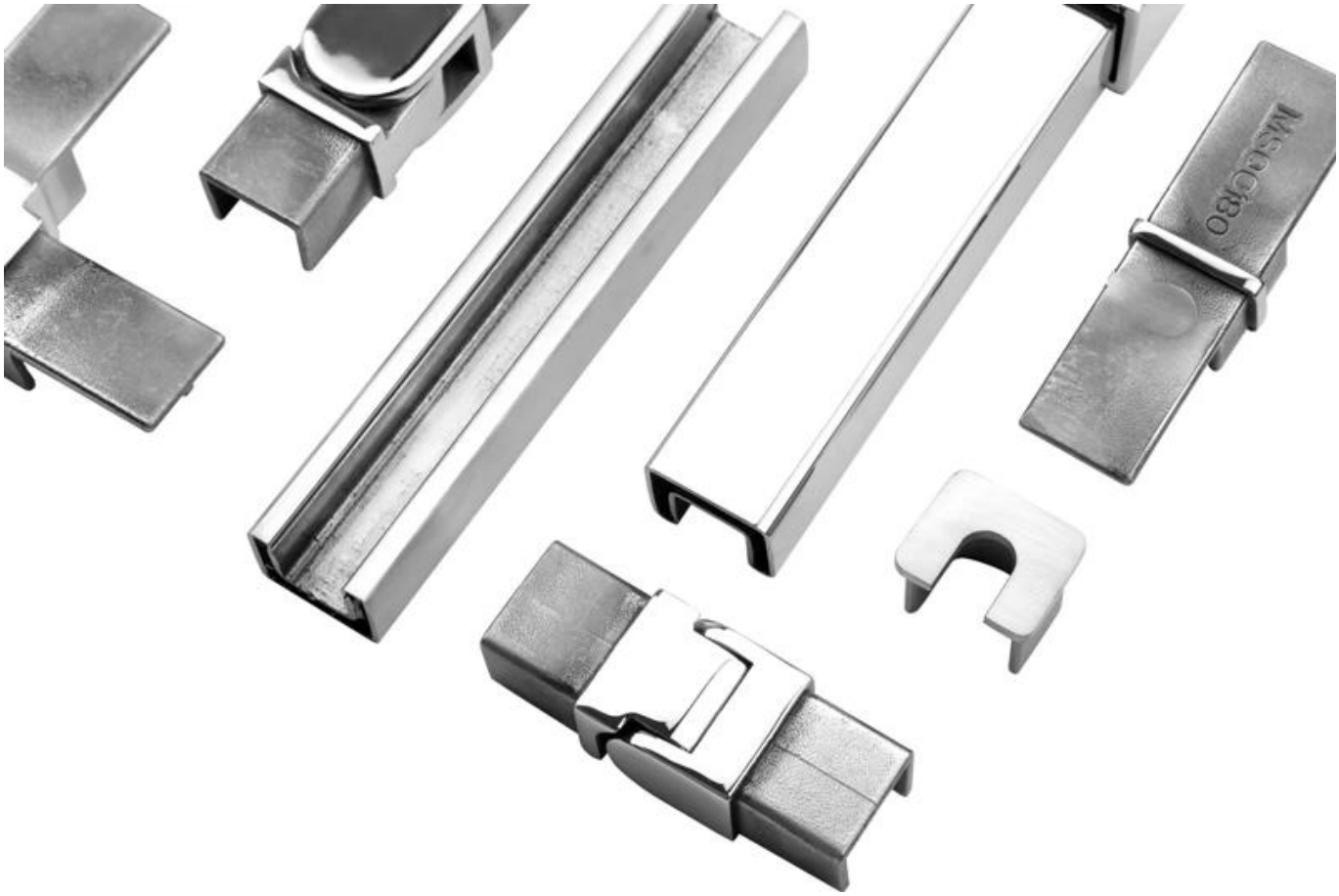
MSCG80

Ohje

1. Oletko tehtaalla?

Kyllä, olemme tehtaalla.

2. Tarjoatko ilmaisia näytteitä?

Kyllä, tarjoamme ilmaisia näytteitä, mutta asiakkaiden on maksettava pikakulut.

3. Mitä materiaaleja sinulla on?

Materiaalina on ruostumaton teräs 304, 316, 316L ja Duplex 2205.

4. Mikä on MOQ?

Vaadittavan tilauksen MOQ on 1 kpl.

5. Millaisen maksun hyväksyt?

Hyväksymme T / T, LC, PayPal, West Union jne. Maksun.

6. Mikä on maksuaikasi?

Maksuaika on T / T (100% tai 30/70) tai LC näkyvissä.

7. Mikä on toimitusaika?

Toimitusaikamme on 5 - 30 päivää määrän perusteella.

8. Tarjoatteko OEM & ODM-palvelua?

Kyllä, tarjoamme OEM- ja ODM-palveluita.

9. Tarjoatteko huoltopalvelua?

Kyllä, tarjoamme myynnin jälkeistä palvelua. Kaikki tilauksia koskevat valitukset käsitellään ajoissa 12 tunnin kuluessa.

Ota yhteyttä nyt saadaksesi lisätietoja:

aatto

Sähköposti: sales03@launch-china.cn

Mobiili / Whatsapp: +8613686807796