charnière de verre à verre charnières de porte en verre résistant sans cadre

Spécifications de charnière de verre de trois modèles lourds,
1.Material: acier inoxydable 304 ou 316
2.Finish: Brossé ou poli miroir
3.Glass au verre 180 degrés
4. Convient pour 8-12mm verre d'épaisseur
5. Trois modèles disponibles,
1). Modèle No.G-G1, en tôle fabriquée, poids net environ 435g / pc
2). Numéro du modèleG-G2, moulage fait, poids net autour de 845g / pc
3). Modèle No.G-G, moulage fait, poids net autour de 1225g / pc

1. **Numéro de modèle G-G1**, verre de tôle à charnière en verre,

- Habituellement pour une utilisation avec du verre de 8 à 10 mm
- Poids maximum de vantail de porte: 20kgs / pair
- Largeur maximale de la porte: 900 - 1000mm.
- Le ressort peut être ajusté pour le contrôle de vitesse de fermeture

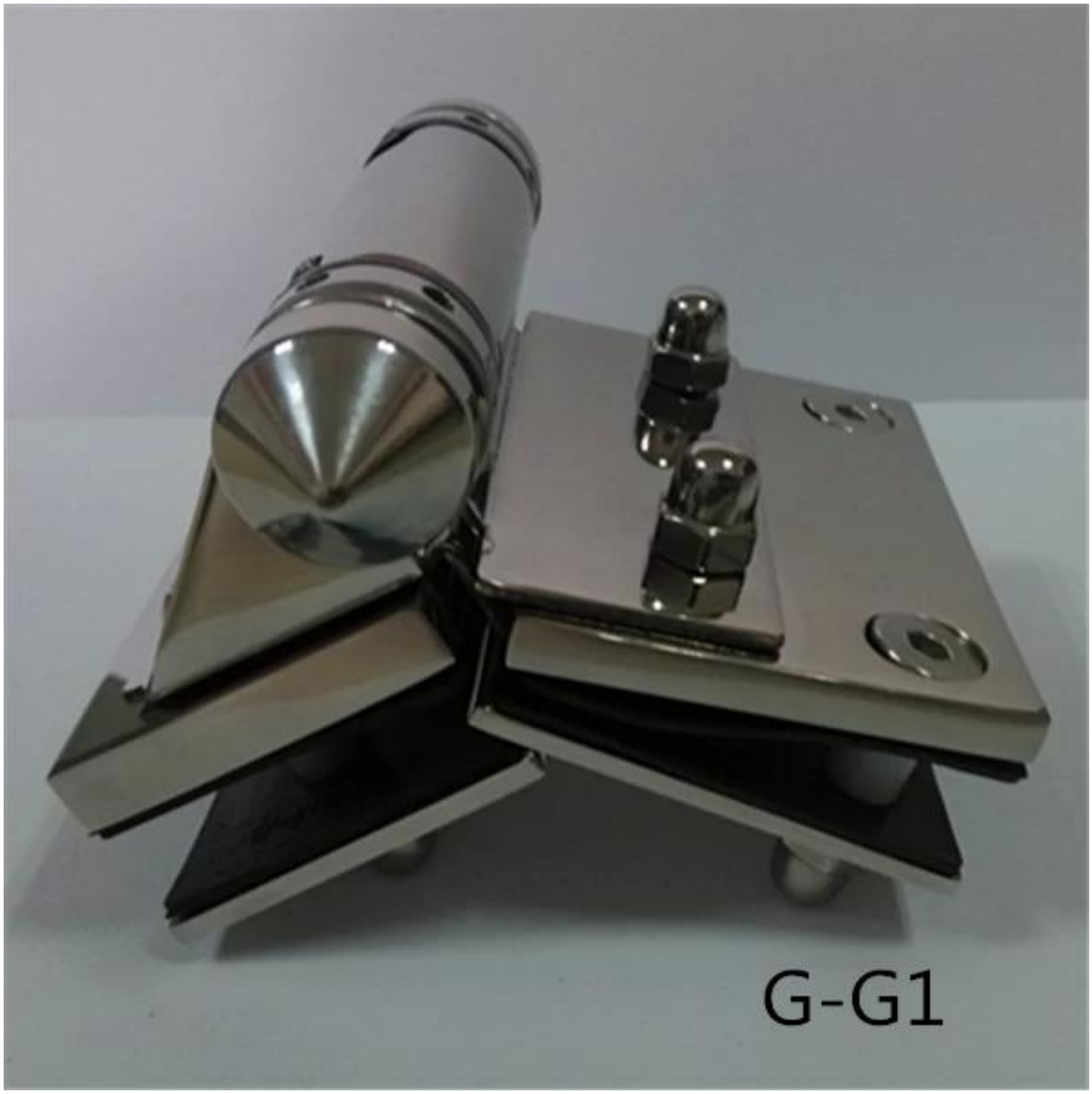
G-G1

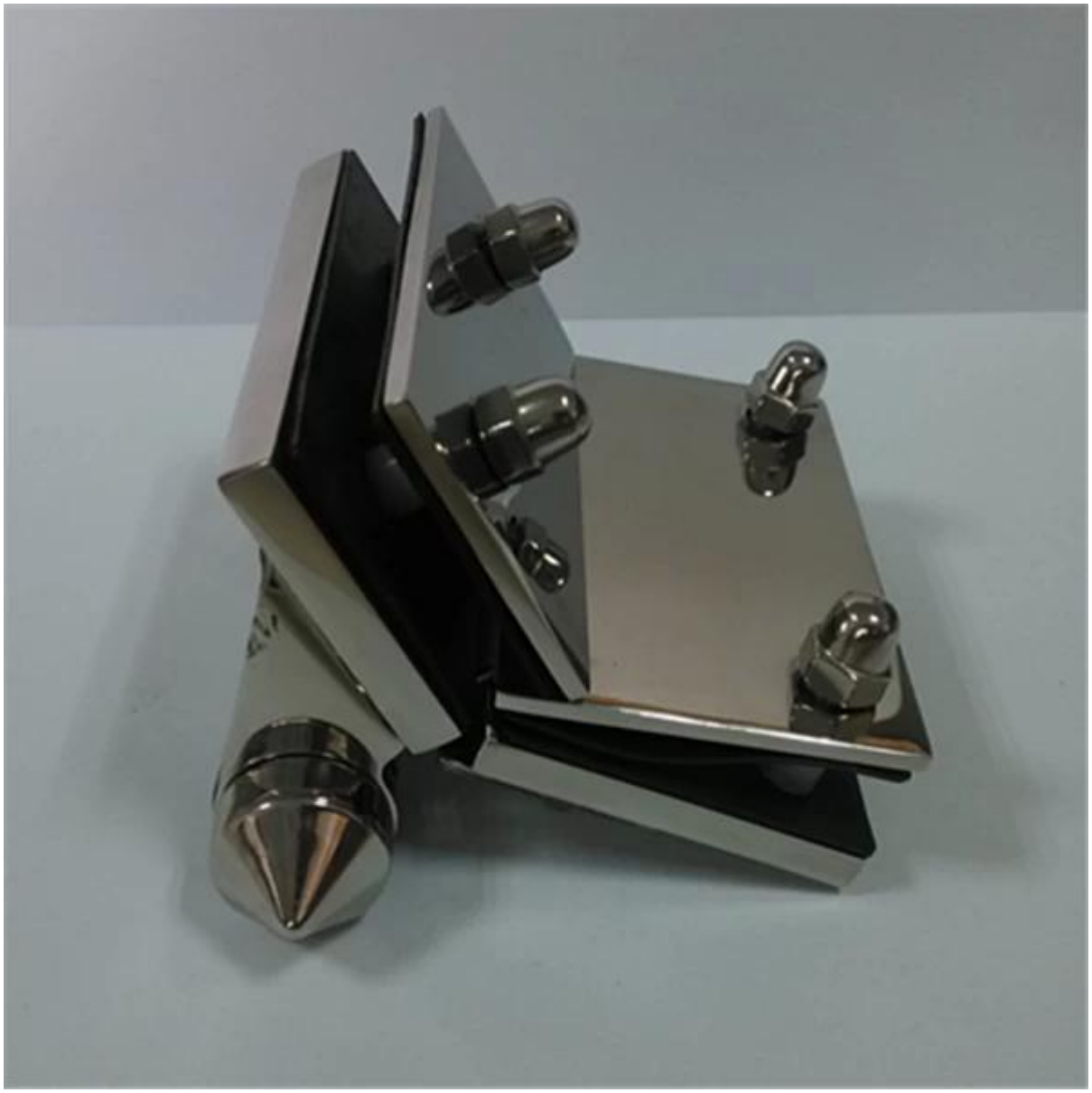

2. **Modèle n ° G-G2**, coulée faite verre à charnière en verre,

- Habituellement pour une utilisation avec du verre de 8 à 10 mm
- Poids maximum de vantail de porte: 20kgs / pair
- Largeur maximale de la porte: 900 - 1000mm.
- Le ressort peut être ajusté pour le contrôle de vitesse de fermeture

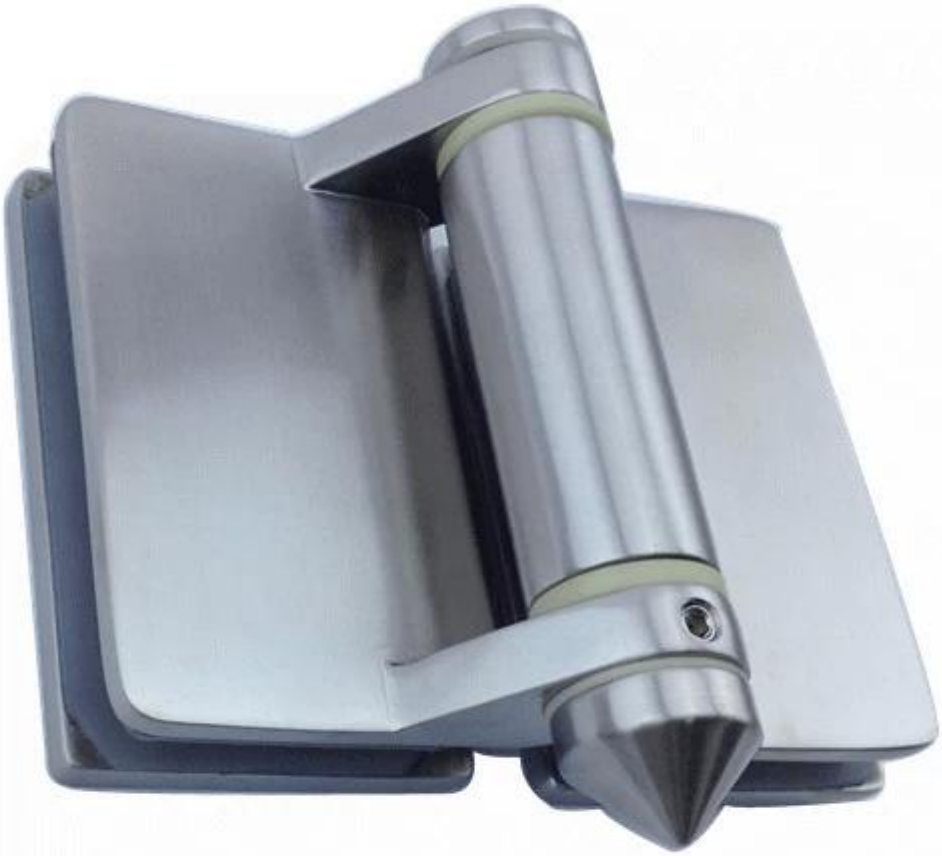

G-G2

3. **Numéro de modèle G-G**, coulée faite verre à charnière en verre,

- À utiliser avec le verre de 8 - 12,7 mm
- Poids maximum de vantail de porte: 30kgs / pair
- Largeur maximale de la porte: 900 - 1100mm.
- Le ressort peut être ajusté pour le contrôle de vitesse de fermeture

La gauche est le modèle n ° G-G2, et la droite est G-G:

Clôture de piscine en verre Projet terminé photos pour votre référence:

Merci pour votre visite, tout intéressé ou besoins, s'il vous plaît contacter avec moi librement:

Email: sales02@launch-china.cn .