# Design di ringhiera di 8K polacco in acciaio inox 316L mini corrimano superiore vetro frameless

## 1. Descrizione: acciaio inossidabile 316L mini corrimano superiore,

| | |
|---|---|
| Materiale | acciaio inossidabile 316L |
| Finitura | Spazzolato o lucidato a specchio |
| Dimensione | 1. Round forma: diametro 25,4 mm, scanalatura 14 * 14mm, 5,8 metri per lunghezza, o secondo il vostro requisito.<br>2. forma quadrata: 25 * 20mm, scanalatura 14 * 14mm, 5,8 metro per lunghezza, o secondo il vostro requisito. |
| Per spessore di vetro | 10-13,52 mm |
| RAil raccordos | 180 gradi connettore, 90 gradi connettore, parete a staffa connettore rail, protezione di estremità |
| Position | Ponte ringhiere, inferriate del portico, ringhiera del balcone, ringhiera di vetro frameless zipolo, ringhiere di recinzione piscina ecc. |

## Tipo quadrato balaustre rotaie superiori ,

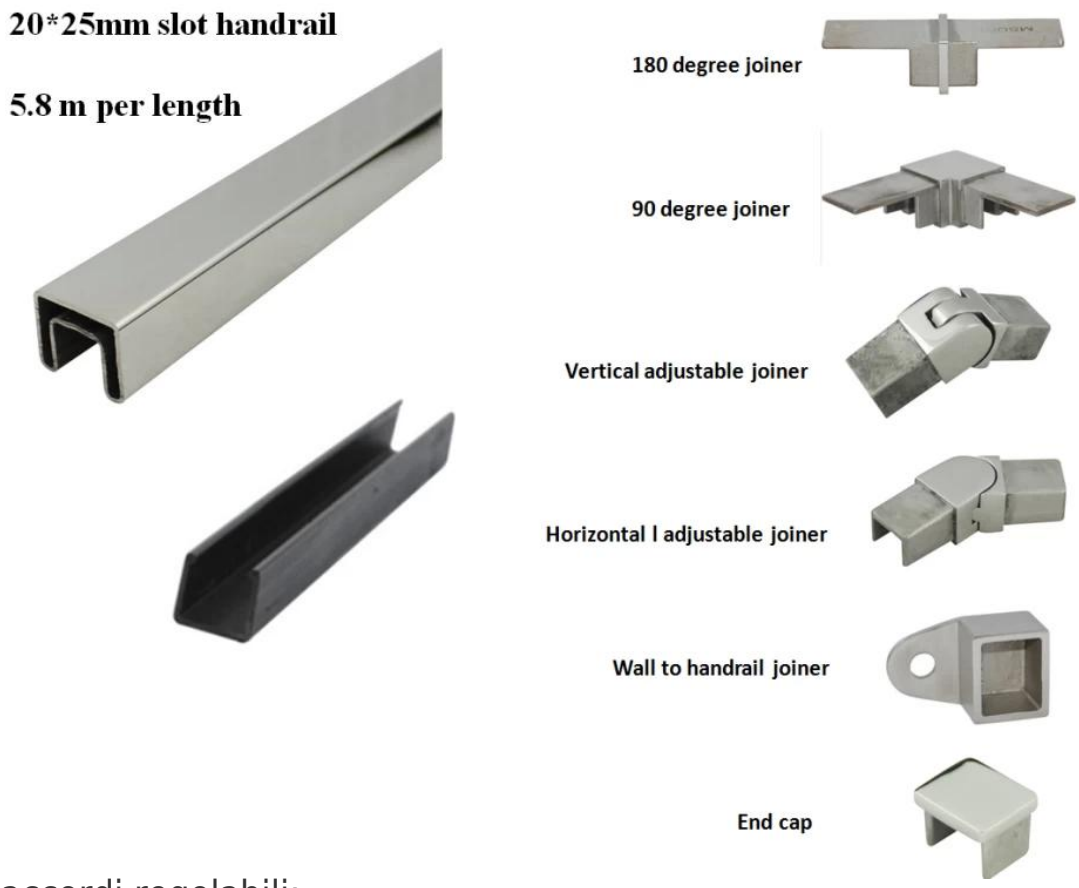


Raccordi regolabili:

KEBIL科比奥®

Tipo rotondo rotaie superiori balaustre :

2. 8K polacco design di ringhiera in acciaio inox 316L mini corrimano superiore vetro frameless progetto:

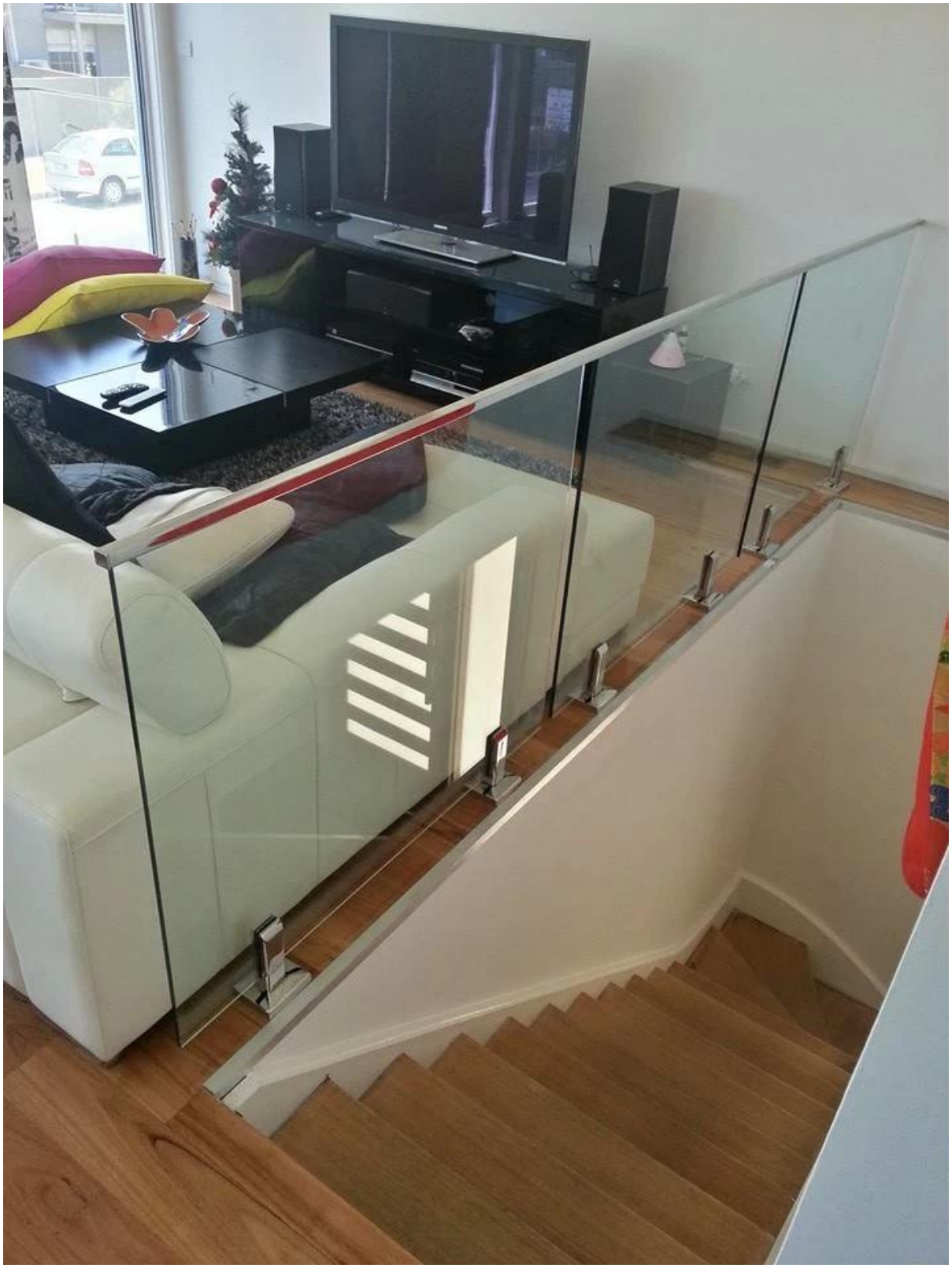

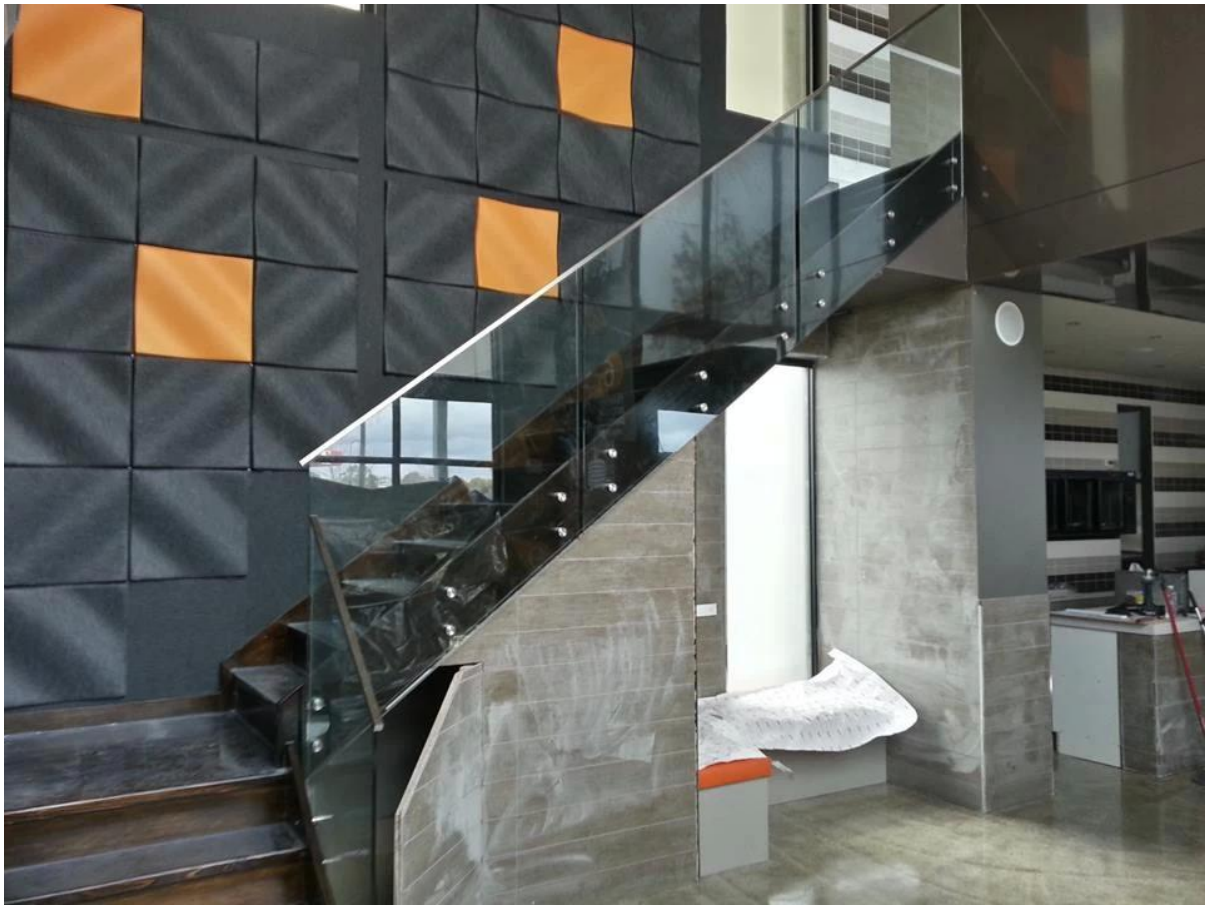

3. 8K polacco corrimano in acciaio inox 316L mini superiore dell'imballaggio:
film sottile 1pc/inner proteggere,
4 - 6 pz/pacco o 1pc/cartone tubo esterno del pacchetto.

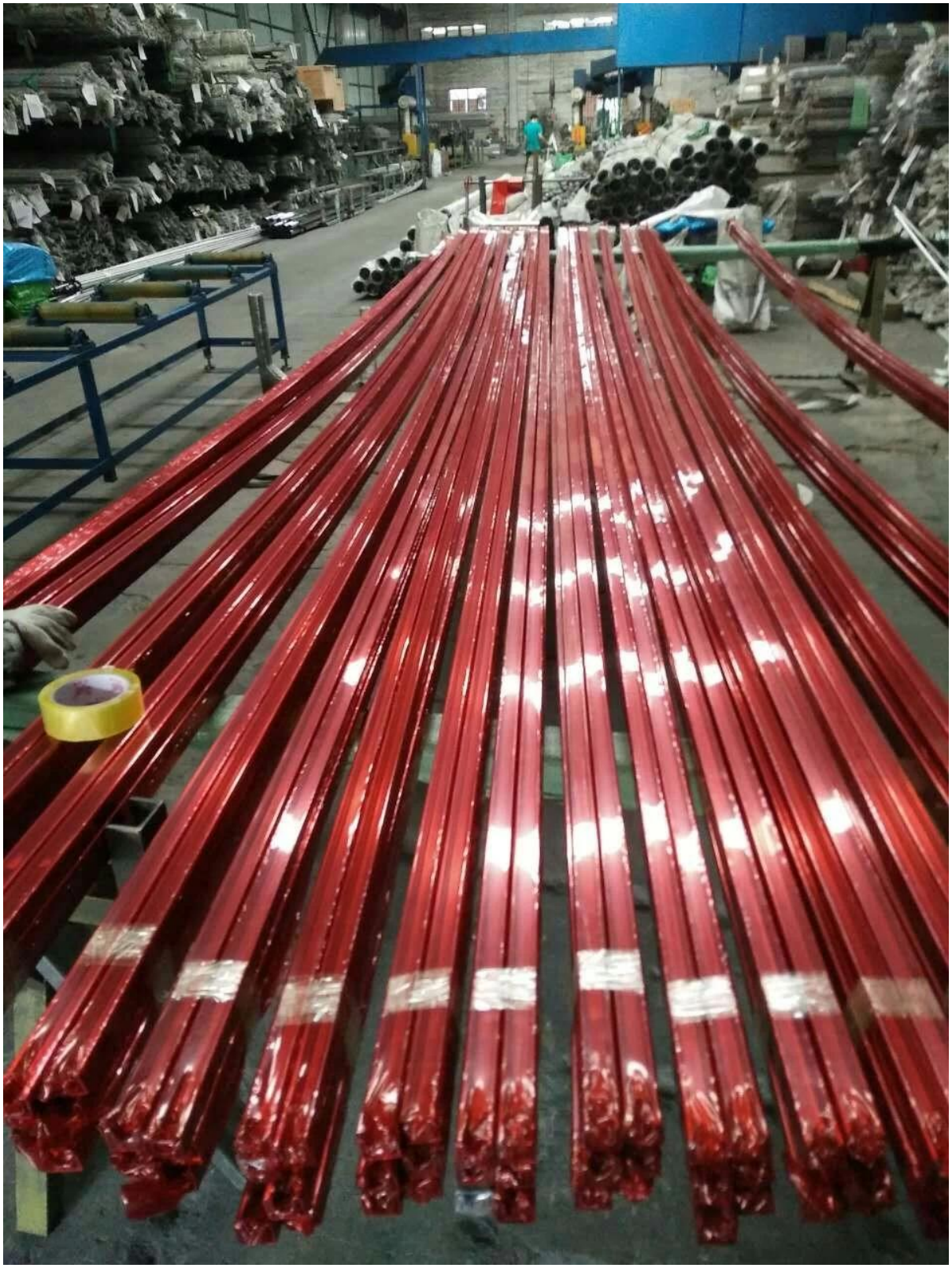

Grazie per la vostra visita, ogni interessato, si prega di contattare liberamente con me:

Posta elettronica: sales02@launch-china.cn . Skype: lancio-02 .
Mob/Wechat/WhatsApp: + 86-18707054903 .

KEBIL科比奥®

深圳市朗驰商贸有限公司
SHENZHEN LAUNCH CO., LTD.
朗驰国际有限公司
LAUNCH INTERNATIONAL LIMITED.

Joey Lan
Senior Sales Representative
(86) 187 0705 4903
( Mob/Wechat/WhatsApp )

**深圳市南山区南山大道1092号亿利达大厦B区3栋5003**
Room 5003, Building 3, Yilida Building, No.1092 Nanshan Road, Nanshan District, Shenzhen, China postal code 518054

(86-755) 8603 7559
(86-755) 8637 2611
sales02@launch-china.cn
www.launch-china.com
www.chinabalustrade.com