

Morsetto di vetro rotondo da 180 mm con diametro di 60 mm utilizzato per vetro da 10-12 mm di spessore per il collegamento del vetro.

Caratteristiche del morsetto di vetro a 180 gradi

- Modello # BC-60
- Diametro 60mm
- fatto da microfusione
- acciaio inossidabile 316
- finitura satinata / a specchio
- per pannelli di vetro di spessore 10-12mm
- applicato su sistemi di ringhiere in vetro

Foto di 180 gradi di vetro morsetto





Foto di produzione del morsetto di vetro rotondo da 180 mm con diametro di 60 mm -



Altri tipi di morsetti di vetro come sotto -
morsetto quadrato a 180 gradi, modello # BC-80 * 35

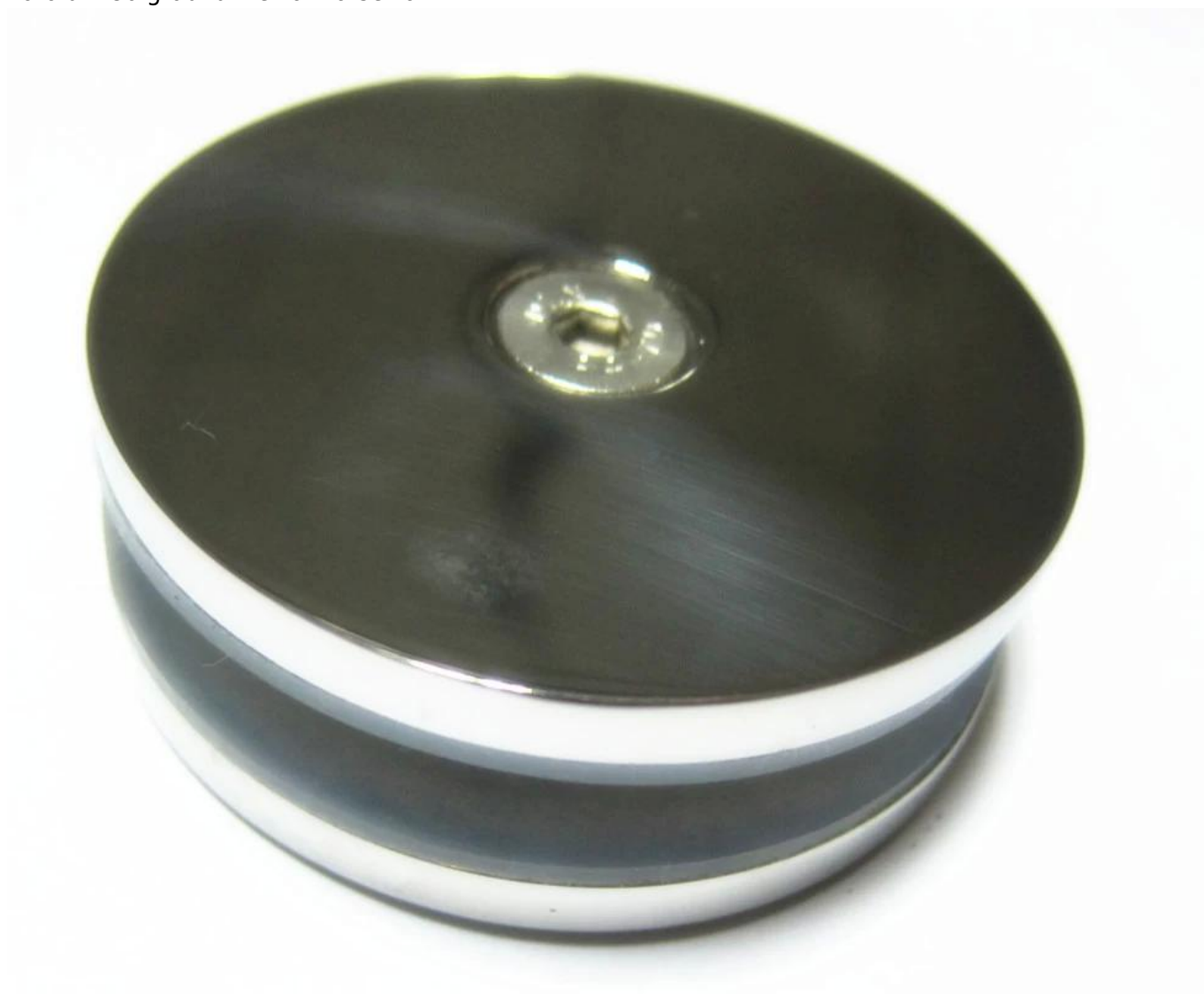

Morsetto di vetro ad angolo 90 gradi-

