2020 Aluminium basisschoen Glazen reling Ontwerp Balkon Frameloos U-kanaal 12 mm tot 21,52 mm glazen balustrade

Aluminium U-kanaal profielspecificaties:

RAILING DEEL - KELDER	MATERIAAL	Afmetingen (mm)	OPPERVLAKTE GEËINDIGD	GESCHIKTE GLAZEN DIKTE (MM)
U-kanaal / U-profiel	Aluminium ALloy	102 * 62	Anodiseren / spuitverf	12-13,52
		102 * 67		8 + 1.52 + 8
		102 * 70,5		10 + 1.52 + 10
Binnensysteem & bout	3 of 4 meter per lengte			
bekleding	SUS 304 / SUS 316	102	Geborsteld / spiegelend	/
Rubber	Plastic	divers	Zwart	Allemaal

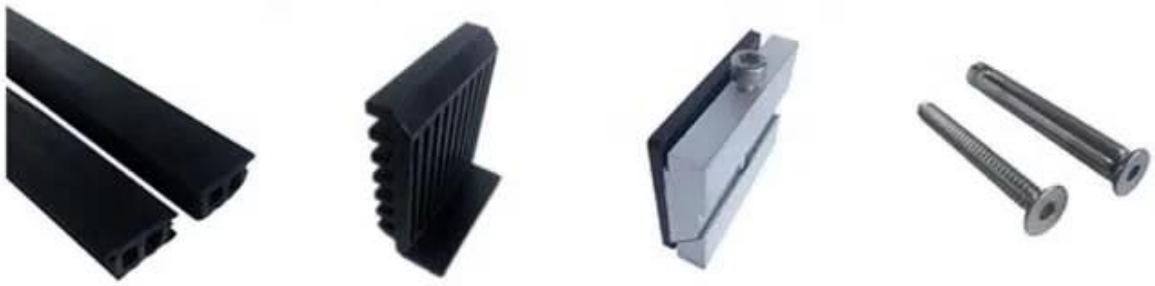

Beschikbaar Models:

LCH-A01 / A02: zonder / met bekleding voor gebruik met 20 mm tot 21,52 mm glas

LCH-B01 / A02: zonder / met bekleding voor gebruik met glas van 16 mm tot 17,52 mm

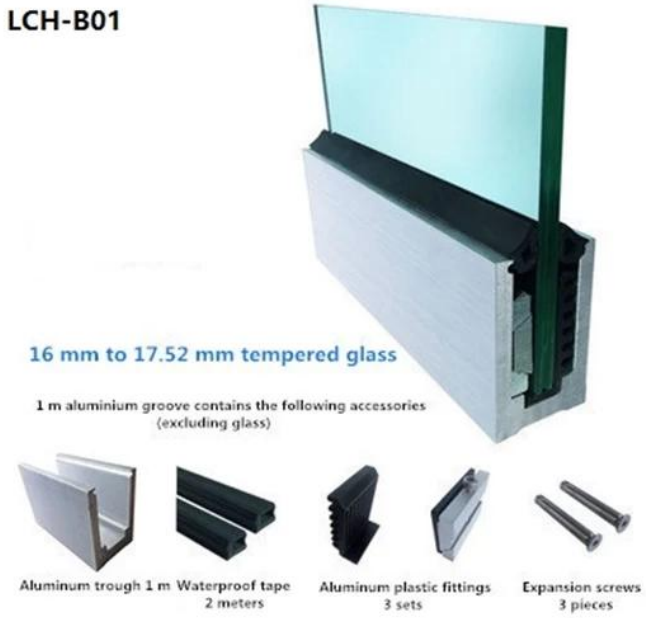

LCH-C01 / A02: zonder / met bekleding voor gebruik met 12 mm tot 13,14 mm glas

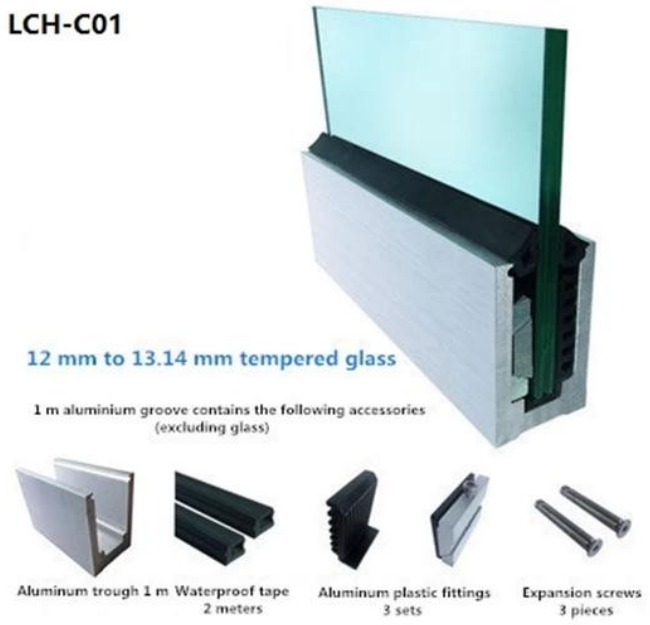

LCH-D01 / A02: zonder / met bekleding voor gebruik met 12 mm tot 13,14 mm glas

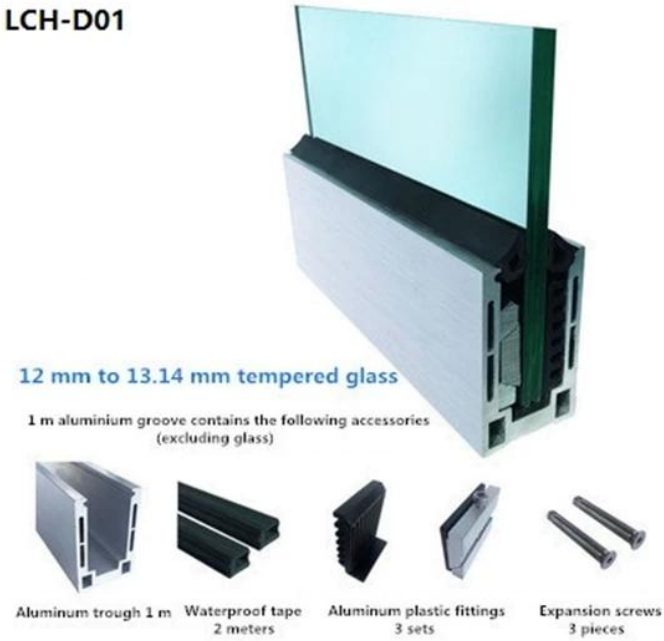

Voor zowel commerciële als residentiële toepassingen
Voor zowel groothandel als detailhandel (wij zijn fabrikant)

MEER SOORTEN ALUMINIUM U-KANAAL VOOR GLASRAILING:

Small profile: for glass thickness **10-12.76mm**

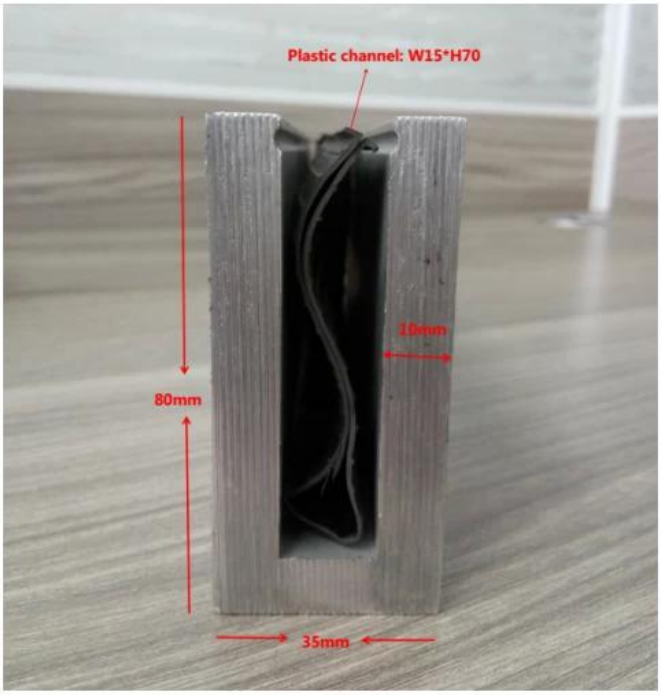

Big profile: for glass thickness 20-30mm

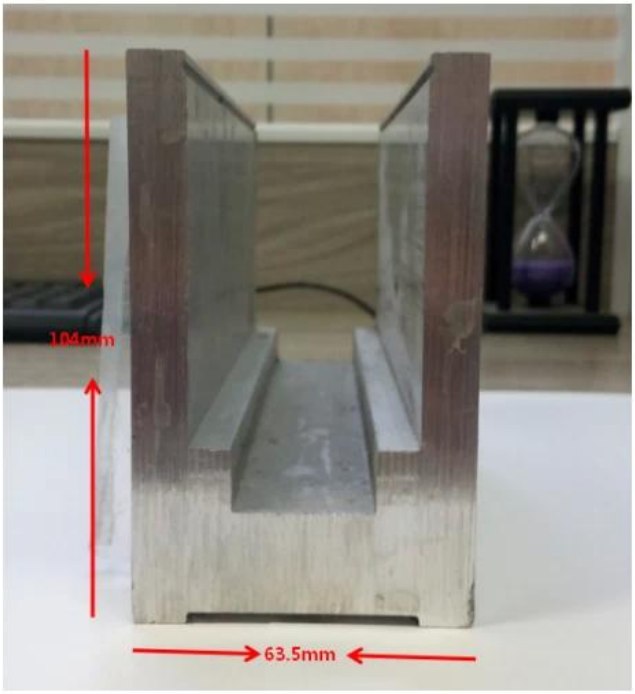

SLOT BUIS HANDRAIL:

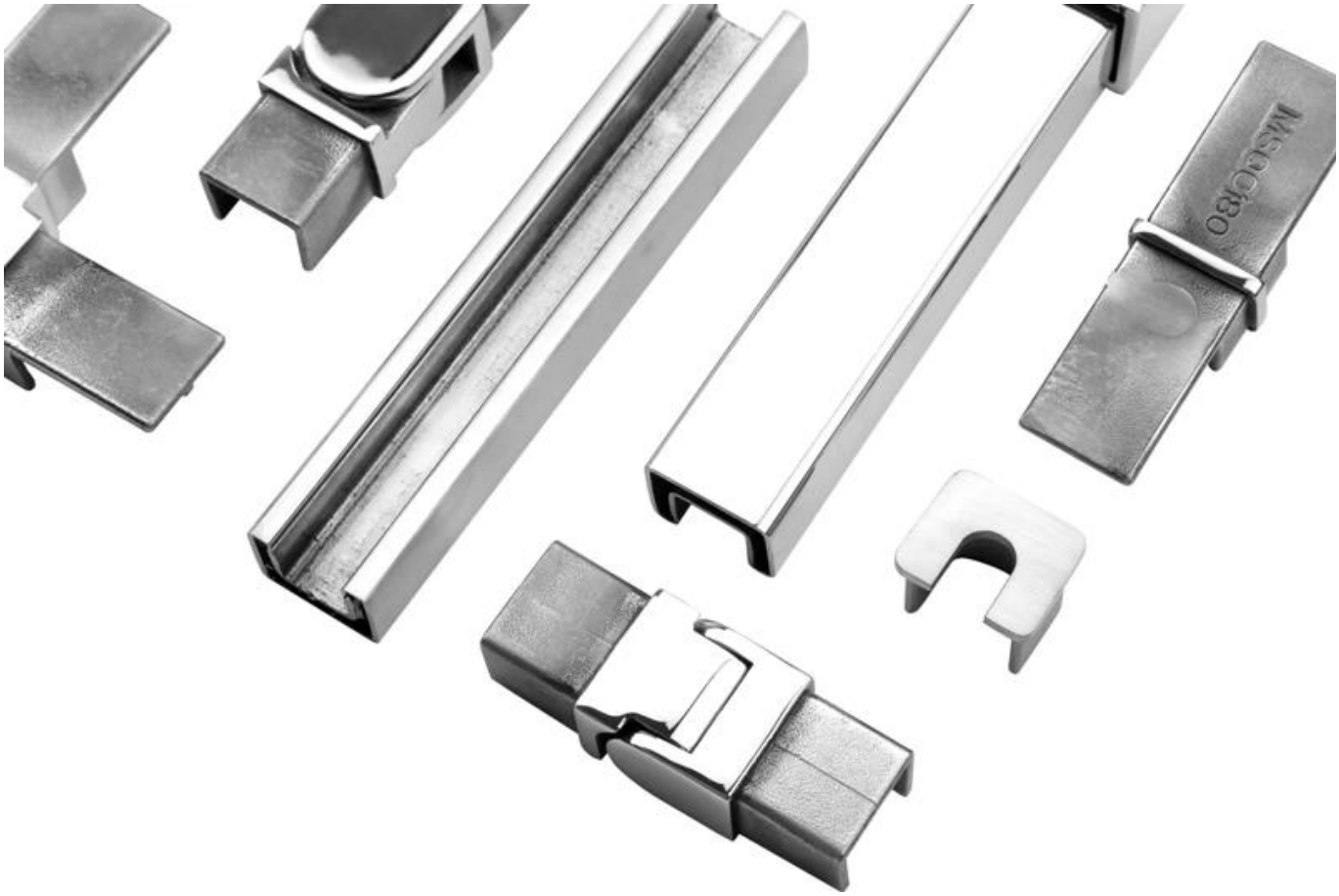
MSCG80

FAQ

1. bent u in de fabriek?

Ja, we zijn in de fabriek.

2. Biedt u gratis monsters aan?

Ja, we bieden gratis monsters, maar klanten moeten uitdrukkelijke kosten betalen.

3. Welke materialen heb je?

We hebben het materiaal van roestvrij staal 304, 316, 316L en Duplex 2205.

4. Wat is uw MOQ?

MOQ van bestelling vereist is 1 pc.

5. Wat voor soort betaling accepteert u?

Wij accepteren de betaling van T / T, LC, PayPal, West Union, etc.

6. Wat is uw betalingstermijn?

Onze betalingstermijn is T / T (100% of 30/70) of LC op zicht.

7. Wat is uw levertijd?

Onze levertijd is van 5 dagen tot 30 dagen op basis van uw hoeveelheid.

8. Biedt u OEM & ODM-service aan?

Ja, wij bieden OEM- en ODM-service.

9. Biedt u service na verkoop?

Ja, wij bieden service na verkoop. Elke klacht voor bestellingen wordt binnen 12 uur op tijd behandeld.

Neem nu contact met ons op voor meer informatie:

Vooravond
E-mail: sales03@launch-china.cn
Mobiel / WhatsApp: +8613686807796