roestvrij stalen slot en fittingen

Model 1: rond slot tube:

- slangmaat: diameter 25,4 mm
- wanddikte 1.5-2mm
- groove size: 14 * 14mm
- elk stuk 5.8meter, en kan worden gesneden als uw eisen

Model 2: vierkant slot tube:

- slangmaat: diameter 25 * 21mm
- wanddikte 1.5-2mm
- groove size: 14 * 14mm
- elk stuk 5.8meter, en kan worden gesneden als uw eisen

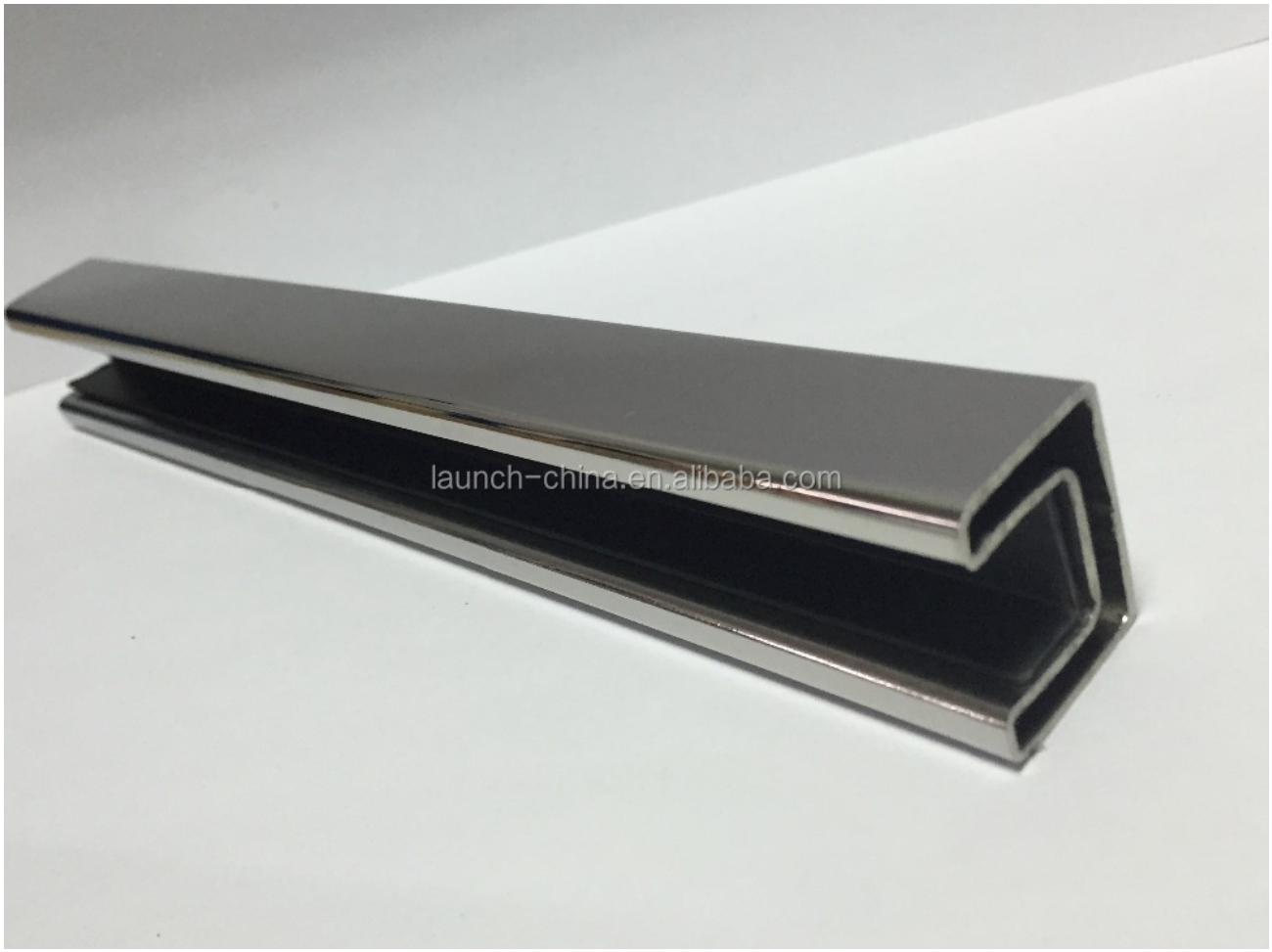

Fittings:

- square eindkap
- vierkant 90 graden connector
- vierkant 180 graden connector
- vierkant muur connector
- Materiaal: AISI 304 / AISI316 / AISI316L
- Finish: borstel of spiegel
- Toepassing: wordt gebruikt voor frameloze glazen hekwerk, glazen balustrade, top railing

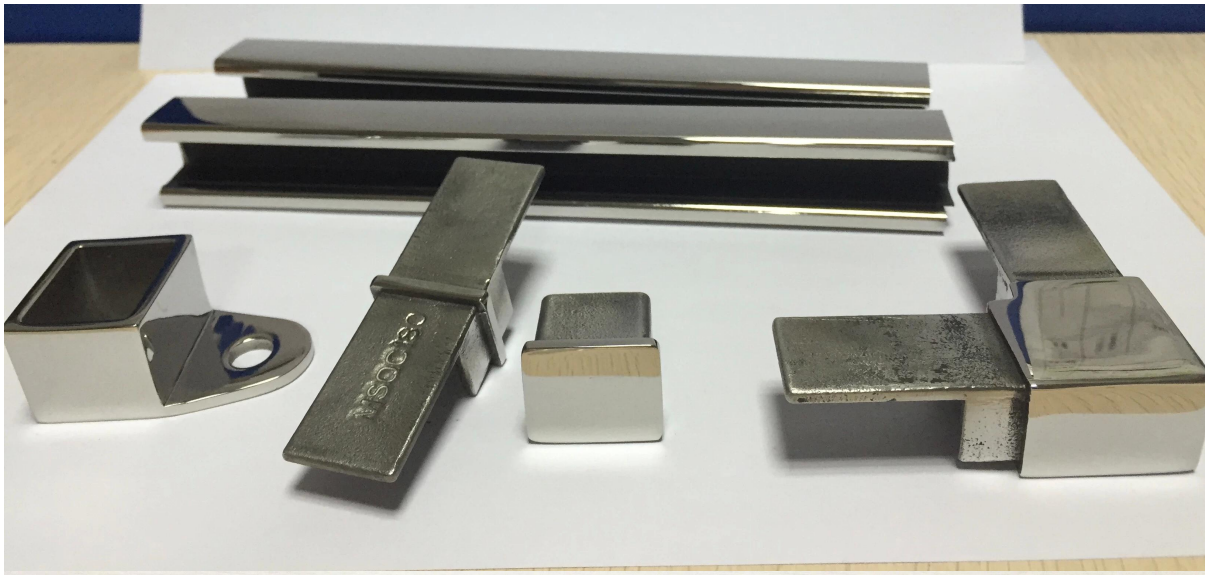

Project case foto's:

1. Indoor corridor

2.out deur dek

spigot: javascript: void (0); / * 1464243645885 * /

Standoff: javascript: void (0); / * 1464243792836 * /

Elke behoeften of vragen, neem dan vrijblijvend contact met mij op:

Contact: Joey Lan
E-mail: sales02@launch-china.cn.
Skype: launch-02. Mob / Wechat / WhatsApp: 86-18707054903.