Pokrycie próżniowe Czarna matowa poręcz ze stali nierdzewnej, wąska poręcz Mini górna szyna

1. Poręcz ze stali nierdzewnej o grubości 25 mm x 21 mm specyfikacje:

- Materiał: stal nierdzewna 316L
- Ukończony Szczotkowany lub Lustrzany polerowany
- Do szklanych cięgien zwykle stosowanych do 10 - 13,52 mm
- Wymiar: 25 mm szerokości x 21 mm wysokości Prostokątna tuba z otworem 14x14mm wzdłuż dna, aby usiąść bezpośrednio w szybie.
- Rura dostępna jest w długościach zarówno 2900 mm, jak i 5800 mm.
- Dostępne wyposażenie:
  Prosto łączący
  90 stopni Stolarz
  Regulowane łączniki poziome
  Regulowane pionowe łączniki
  Zaślepki
  Płyty ścienne

Square Shape Top Rail Fittings	MSQC180	Square 180 degree connector		stainless steel 316	Mirror polished
	MSQC90	Square 90 degree connector			
	MSQCW	Square wall to rail connector			
	MSQCAP	Square end cap			
	MSQC90 - A1	Vertical, Up/Down adjustable connector			
	MSQC90 - A2	Horizontal, Left/Right adjustable connector			

21*25mm slot handrail

5.8 m per length

180 degree joiner

90 degree joiner

Vertical adjustable joiner

Horizontal l adjustable joiner

Wall to handrail joiner

End cap

2. Również Mirror Polished & Szczotkowane wykończenie 25mm x 21mm, Śruba ze stali nierdzewnej o średnicy 25,4mm ze śr.

MSccl80

MFC180

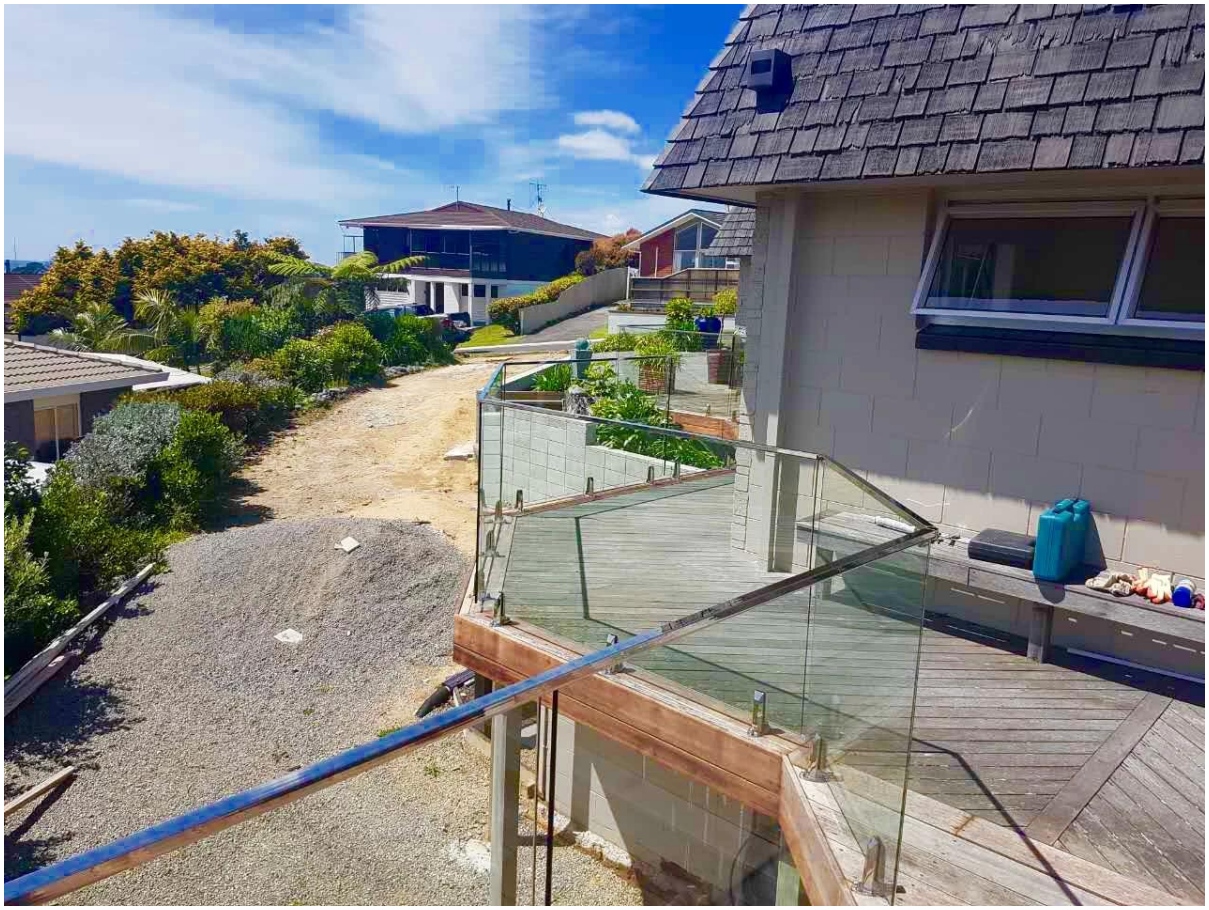

3. Opakowanie:

1). Opakowanie kartonowe tuby

Każda poręcz ze szczelinami z tworzywa sztucznego jest pokryta plastikowymi rękawami, a następnie włożona w tekturową tubę, po 5 szt. W wiązkę.

2). Opakowanie z torebką na śmieci

Każda poręcz ze szczelinami z tworzywa sztucznego jest pokryta plastikowymi rękawami, a następnie 6 sztuk z plecioną torbą zapakowaną w paczkę, następnie pakiet ponownie założyć zewnętrzną torebką bąbelkową.

Wszelkie zainteresowania, skontaktuj się ze mną swobodnie:

E-mail: sales02@launch-china.cn . Skype: launch-02 .