stałe regulowany uchwyt szklane Balustrady ze stali nierdzewnej

1. Glass poręcze ze stali nierdzewnej Poręcz Wspornik naścienny descrption :

- Materiał: stal nierdzewna 304/316
- Wykończenie: satyna / polerowanej
- Dla obu rur okrągłych i kwadratowych / 40x40 / 50x50 / 42,4 / 50,8 mm rury
- Grubość szkła: 6/8/10 / 10,76 / 12.76mm

2. Różne rodzaje szklane balustrady ze stali nierdzewnej do montażu na ścianie wspornik poręczy :

1). Model No.P703R szklane balustrady ze stali nierdzewnej do montażu na ścianie wspornik poręczy

2). Model No.P706 szklane balustrady ze stali nierdzewnej do montażu na ścianie wspornik poręczy

3). Model No.P707 szklane balustrady ze stali nierdzewnej do montażu na ścianie wspornik poręczy

4). Model No.P708 szklane balustrady ze stali nierdzewnej do montażu na ścianie wspornik poręczy

3. szklane balustrady ze stali nierdzewnej do montażu na ścianie wspornik poręczy zdjęcia w celach informacyjnych :

Regulowany wspornik poręczy projekt :

Wspornik poręczy Poprawiono projekt schody na zewnątrz nowoczesny design :

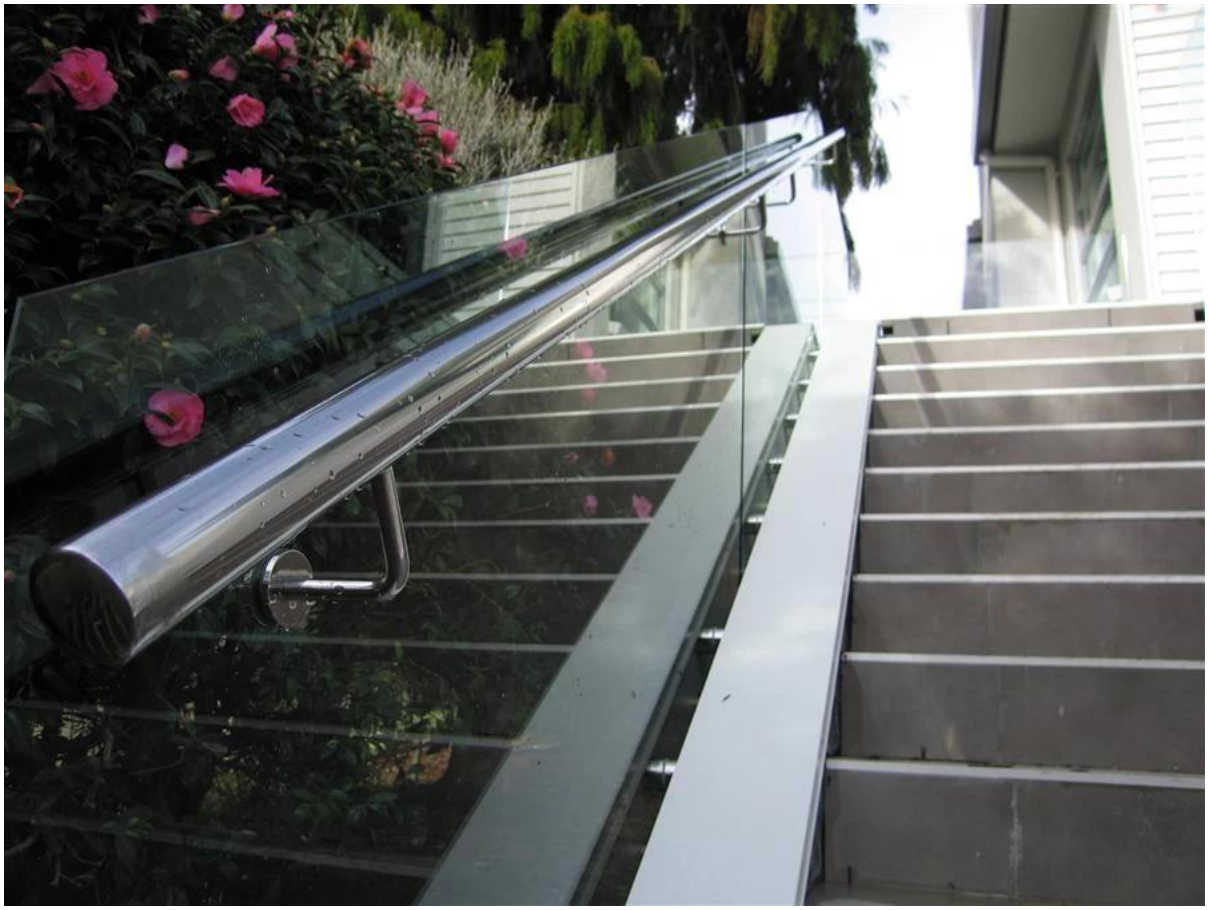

Dzięki za odwiedziny, Każda zainteresowana lub potrzeb, skontaktuj się ze mną swobodnie:

Joey Lan
Wprowadzenie Shenzhen Co., Ltd
www.launch-china.cn www.chinabalustrade.com
E-mail: sales02@launch-china.cn.
Skype: launch-02. Kancelarii: 86-755-86037559.

Dodaj: B5-003, 5 / F-Block 3, Yilida Building, No.1092 Nanshan Road, Nanshan, Chiny. Kod pocztowy 518054.