Vidro para vidro dobradiça sem moldura de portas de vidro pesado

Três modelos de especificações de dobradiças de vidro pesado,
1.Material: aço inoxidável 304 ou 316
2.Finish: escovado ou espelho polido
3.Glass to glass 180 degree
4.Sequível para vidro de espessura de 8-12mm
5. Três modelos disponíveis,
1). Modelo No.G-G1, feito de chapa, peso líquido em torno de 435g / pc
2). Modelo No.G-G2, fundição feita, peso líquido em torno de 845g / pc
3). Modelo No.G-G, fundição feita, peso líquido em torno de 1225g / pc

1. **Modelo No. G-G1**, chapa de vidro em vidro para dobradiça de vidro,

- Usualmente para uso com vidro de 8-10mm
- Peso máximo da folha da porta: 20kg / par
- Largura máxima da folha da porta: 900 - 1000mm.
- A mola pode ser ajustada para controle de velocidade de fechamento

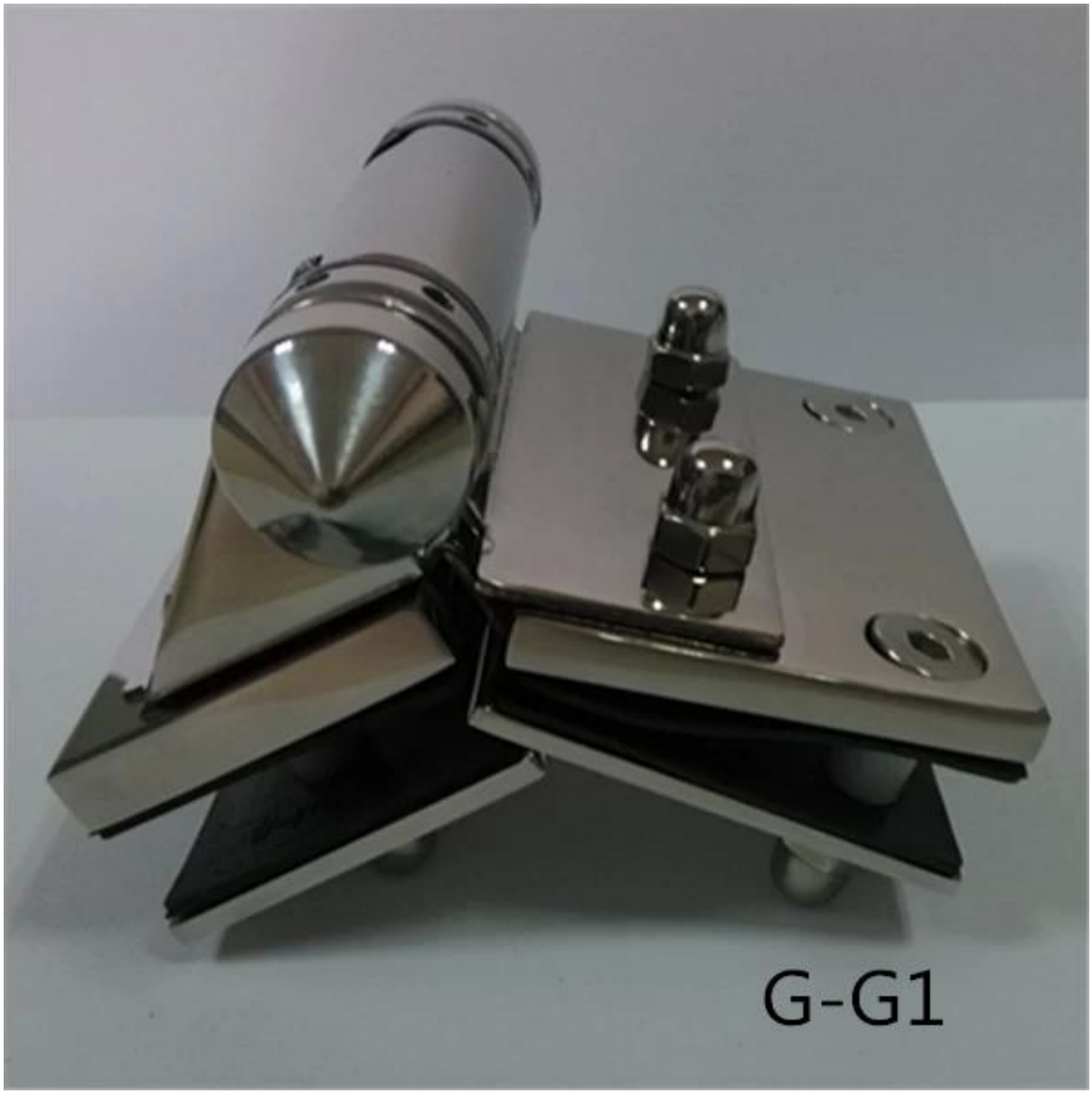
G-G1

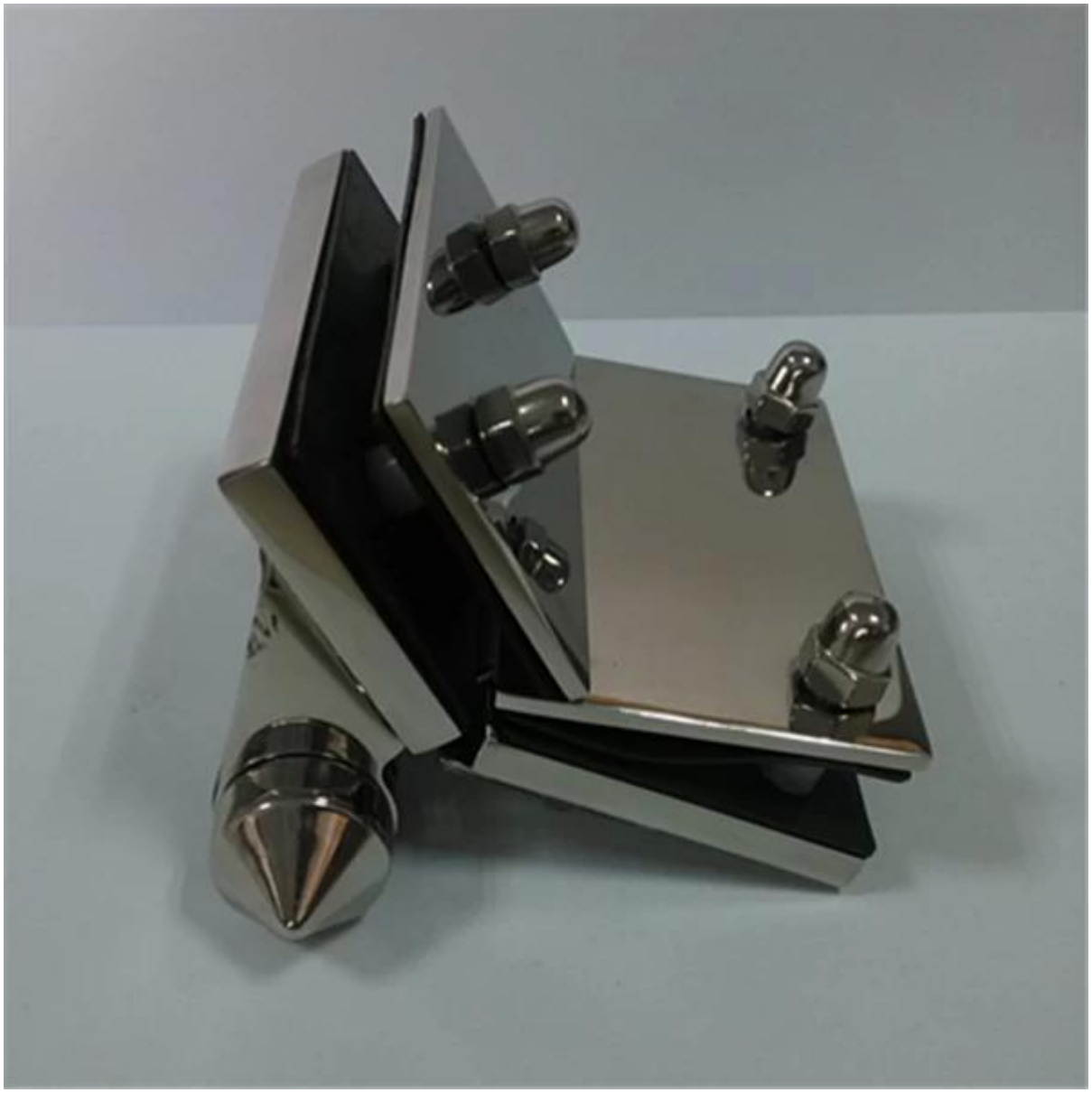

2. **Modelo No. G-G2**, fundição de vidro para a dobradiça de vidro,

- Usualmente para uso com vidro de 8-10mm
- Peso máximo da folha da porta: 20kg / par
- Largura máxima da folha da porta: 900 - 1000mm.
- A mola pode ser ajustada para controle de velocidade de fechamento

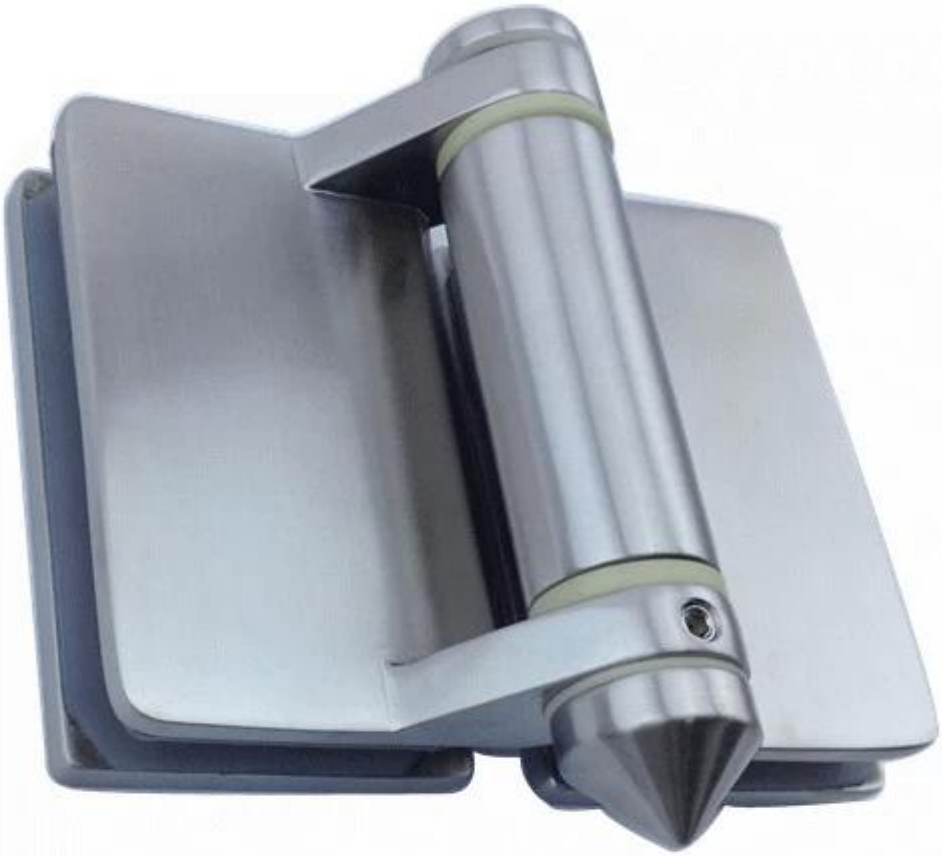

G-G2

3. **Modelo N ° G-G**, fundição de vidro para a dobradiça de vidro,

- Para uso com vidro de 8-12,7mm
- Peso máximo da folha da porta: 30 kg / par
- Largura máxima da folha da porta: 900 - 1100mm.
- A mola pode ser ajustada para controle de velocidade de fechamento

A esquerda é o Modelo No. G-G2, eo direito é G-G:

Esgrima de piscina de vidro Projeto de fotos finalizadas para sua referência:

Obrigado pela sua visita, Qualquer interessado ou precisa, entre em contato comigo livremente:

O email: sales02@launch-china.cn .