

# Revestimento em pó **Corrimãos de tubos de alumínio** para trilhos de vidro

## Descrição do Produto

---

|                             |  |
|-----------------------------|--|
| Produto Mamim               | Corrimãos de alumínio da tubulação do revestimento do pó para os trilhos de vidro  |
| Material                    | Alumínio 6063 T5   |
| Terminar                    | Revestimento em pó (preto,branco,cinza ou cor dos clientes)  |
| Espessura máxima do vidro   | 12 mm  |
| Sqaure Dimensão             | 50x50mm,3 mm espessura   |
| Rodada Dimensão             | Diâmetro 50mm,Espessura de 3mm   |
| Altura Standrad             | 1265mm ou clientes alturas   |
| Instalação                  | Montagem em superfície ou montagem de broca de núcleo  |
| Relatório de teste de força | acessível  |
| Pronto para instalar        | sim  |
| Chão para vidro Disance     | 50 mm  |
| Fim Cap para Gmoça Distance | 10 mm  |
| Vendido como um Kit         | base plast & tampa, tampa superior, 50mm de comprimento de inserção de alumínio soldado na parte inferior, assento de plástico para o vidro para sentar, canal de plástico |
| Tipos Disponíveis           | 1) meio post<br>2) pós final de uma maneira<br>3) 2 vias de 180 graus<br>4) 2 vias 90 graus<br>5) 2 vias de 135 graus  |
| Appliacion                  | cerca de alumínio da piscina,trilhos de vidro de alumínio varanda,corrimão da plataforma de alumínio,escadas handral de alumínio, corrimão corrimão de alumínio            |
| Amostra                     | Disponível para verificar qualidade antes do pedido  |
| Inspeção de fábrica         | acessível  |
| Segurança Embalagem         | Bolha Bolsa - cartão caixa - caixa ou os requisitos do cliente.  |

## Tubo De Alumínio Handrail Destails

---

1) Corrimão de alumínio redondo



2) Corrimão de alumínio quadrado



3) desenho do corrimão de alumínio

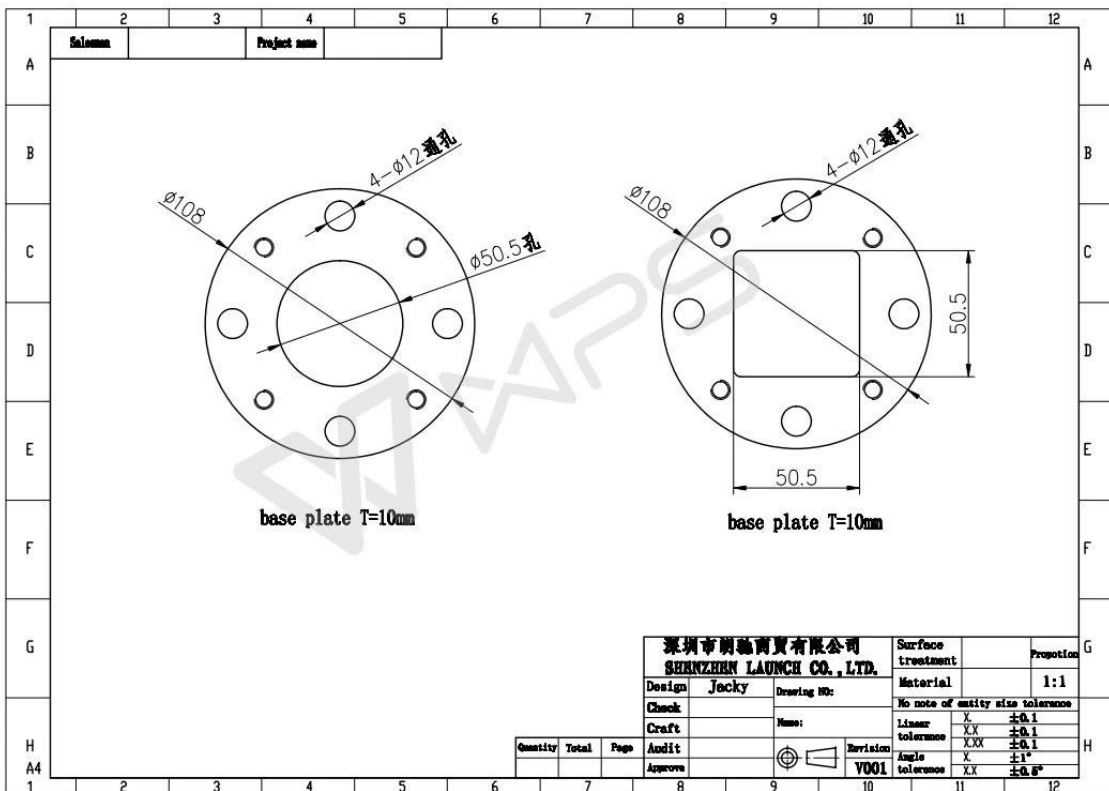
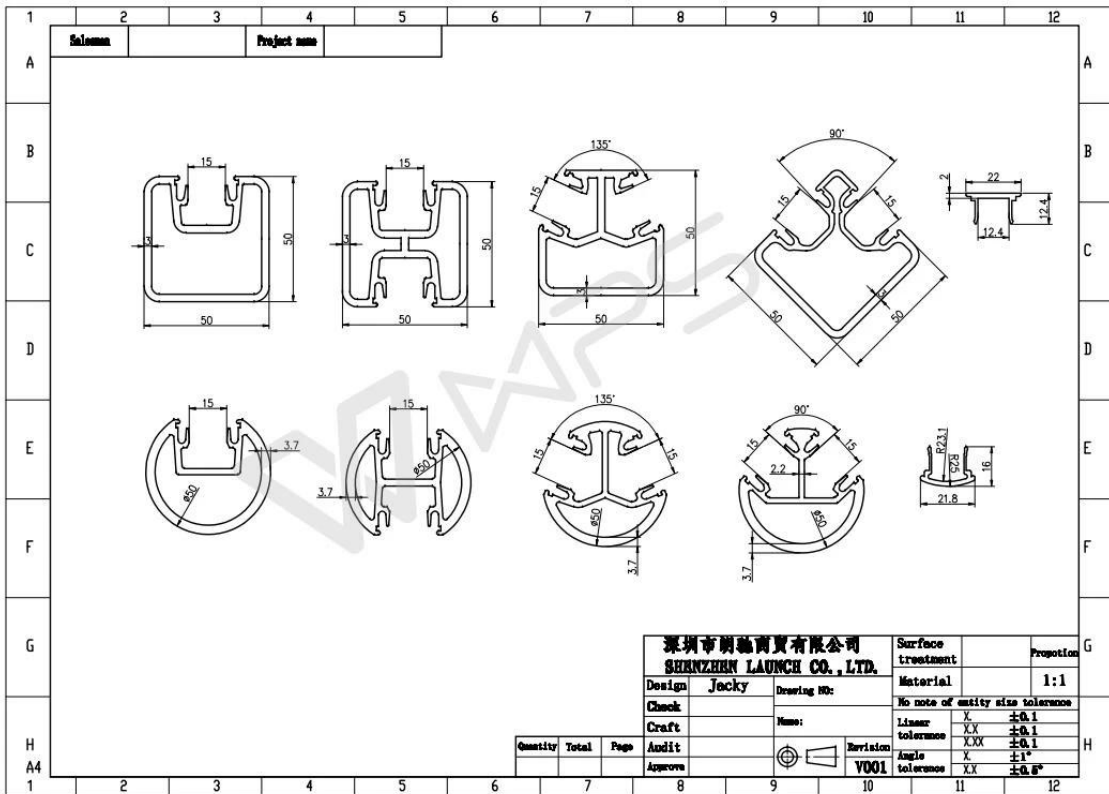

4) Um kit de corrimão de alumínio post





## Teste de Resistência do Corrimão de Alumínio Report

### Introduction

MTS Metallurgical Testing Services was engaged at the client's request to witness the installation of a sample pool fence post and to subsequently conduct load tests on the post to the requirements of the Australian Standard AS 1926.1 - 2012.

Standard/Specification AS 1926.1 - 2012, Section 3.2 and Appendix B

### Results Summary

(For details of individual tests, refer to the tables on the following pages.)

| ID       | Item/Heat No. | Dimensions/Type/Details                         | Finish  | Overall Assessment |
|----------|---------------|---|---------|--------------------|
| 14110/01 | ASB1265       | 1265mm High, 50mm Square, Aluminium, Base Plate | 6063-T5 | COMPLIES           |

### Remarks

After completion of the testing, the post was found to be in sound condition with no breakage, tearing or signs of fracture and no looseness of the fixings.

Colin Lorrimer  
Metallurgical Testing Manager



Accreditation No: 15624  
Accredited for compliance  
with ISO/IEC 17025

## Projetos de trilhos de alumínio

Corrimão de alumínio de escadas na Noruega.

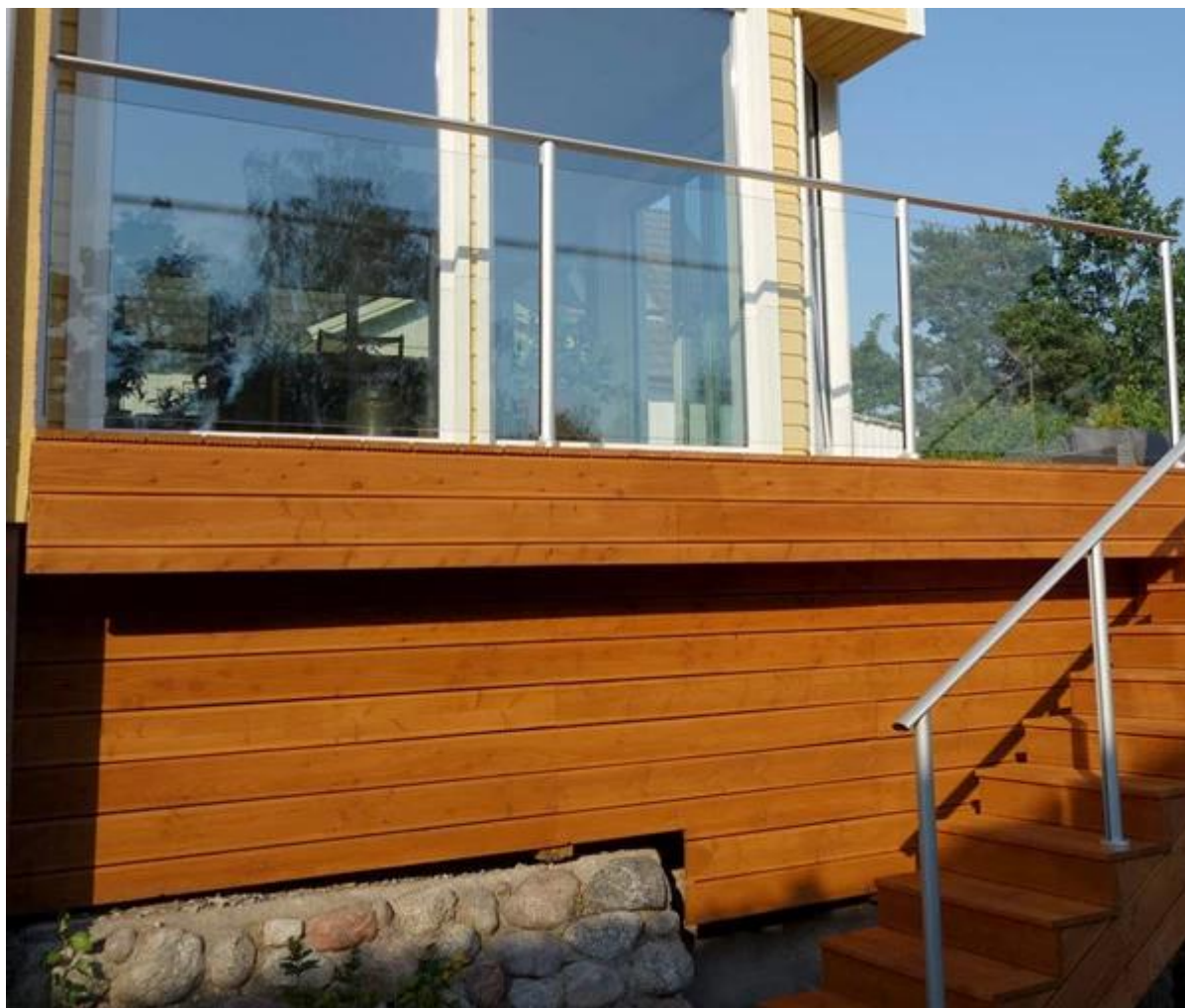

Cerca de alumínio da piscina em Austrália.



Corrimão de alumínio balcão no Canadá



Corrimão de vidro do alumínio do balcão nos Países Baixos.



## **Perguntas frequentes**

---



**1. você é fábrica**

Sim, nós somos fábrica.

**2. você oferece amostras grátis?**

Sim, nós oferecemos amostras grátis, mas os clientes precisam pagar taxas expressas.

**3. quais os materiais que você tem?**

Temos o material de aço inoxidável 304, 316, 316L e Duplex 2205.

**4. qual é o seu MOQ?**

MOQ de ordem necessária é de 1 pc.

**5. Que tipo de pagamento você aceita?**

Nós aceitamos o pagamento de T / T, LC, PayPal, União ocidental, etc.

**6. Qual é o seu prazo de pagamento?**

Nosso prazo de pagamento é T / T □100% ou 30/70□ ou L / C na vista.

**7. Qual é o seu tempo de entrega?**

Nosso prazo de entrega é de 5 dias a 30 dias com base na sua quantidade.

**8. você oferece OEM & Serviço do ODM?**

Sim nós oferecemos o serviço de OEM e ODM.

**9. você oferece serviço pós-venda?**

Sim, nós oferecemos o serviço pós-venda. Qualquer reclamação para encomendas será tratada dentro do prazo de 12 horas.

## **Contato**

---

Obrigado pela visita !

Qualquer dúvidas ou perguntas, por favor deixe uma mensagem. Entraremos em contato com você dentro de 24 horas.

Para qualquer consulta urgente, por favor entre em contato:

-Email: sales04@launch-china.cn

-Tel: (86-755) 8603 7559

-Skype: launch\_04

-Mob / whats APP: + 86-13530506265

KEBIL 科比奥®

深圳市朗驰商贸有限公司  
SHENZHEN LAUNCH CO., LTD.

朗驰国际有限公司  
LAUNCH INTERNATIONAL LIMITED.

**董 萍** Doris Dong

Senior Sales Representative

☎ (86) 135 3050 6265

---

深圳市南山区南山大道1092号亿利达大厦B区3栋5003

Room 5003, Building 3, Yilida Building, No.1092  
Nanshan Road, Nanshan District, Shenzhen, China  
postal code 518054

---

☎ (86-755) 8603 7559

☎ (86-755) 8637 2611

✉ sales04@launch-china.cn

🌐 www.launch-china.com

www.chinabalustrade.com