Настенный кронштейн для поручней из нержавеющей стали

<u>P712 Настенный кронштейн из нержавеющей стали Спецификации кронштейнов:</u>

Материал: нержавеющая сталь 304 или 316
Отделка: атласная / зеркальная полировка
Крепится к стене (стена может быть бетонной или деревянной)
Кроме того, можно установить на панель стекла, монтажный конец может быть изготовлен на заказ для такого использования
Гибкий кронштейн поручня лестницы

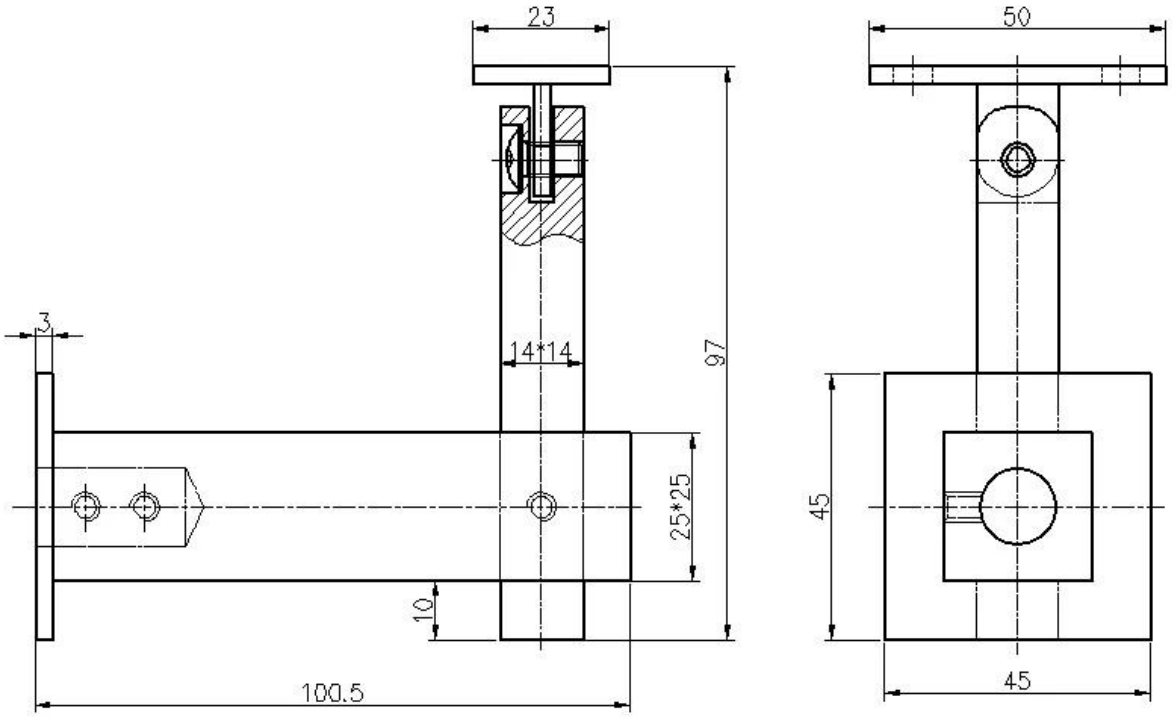

Фотографии проекта настенный кронштейн с квадратным поручнем для квадратных поручней для труб:

Крепление на стеклянную панель с квадратным кронштейном для поручней для квадратного поручня: