Desciption

- الزجاج المشبك نموذج نومبر: ***PV-90***
--Material: 316 الفولاذ المقاوم للصدأ
--Finish: مصقول أو نحى
--Application: لعقد 90 درجة زاوية الزجاج لوحة

- الحجم: يرجى الاطلاع أدناه الرسم
- ***15-12*** :لسمك الزجاج ***mm*** □□□□□□
- 41 :الوزن الصافيg
--(طريقة التصنيع: صب (جودة عالية

- الحد الأدنى لكمية: قطعة واحدة
- للحصول على تصميم المنزل الحديث والمبنية التجارية الزجاج حديدي على حد سواء
--هو أهلا وسهلا بك OEM

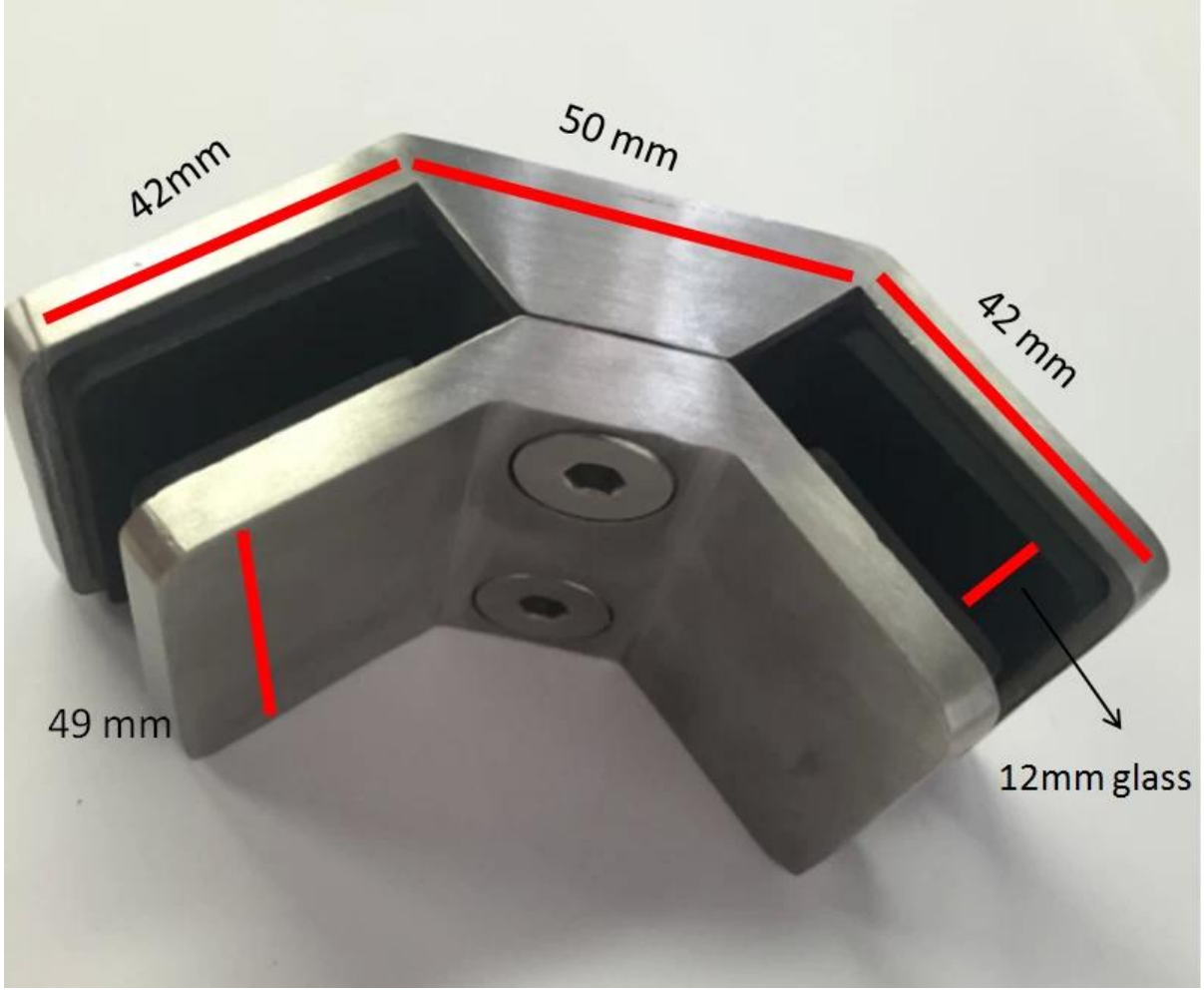

تفاصيل المنتجات

الانتهاء من نحى

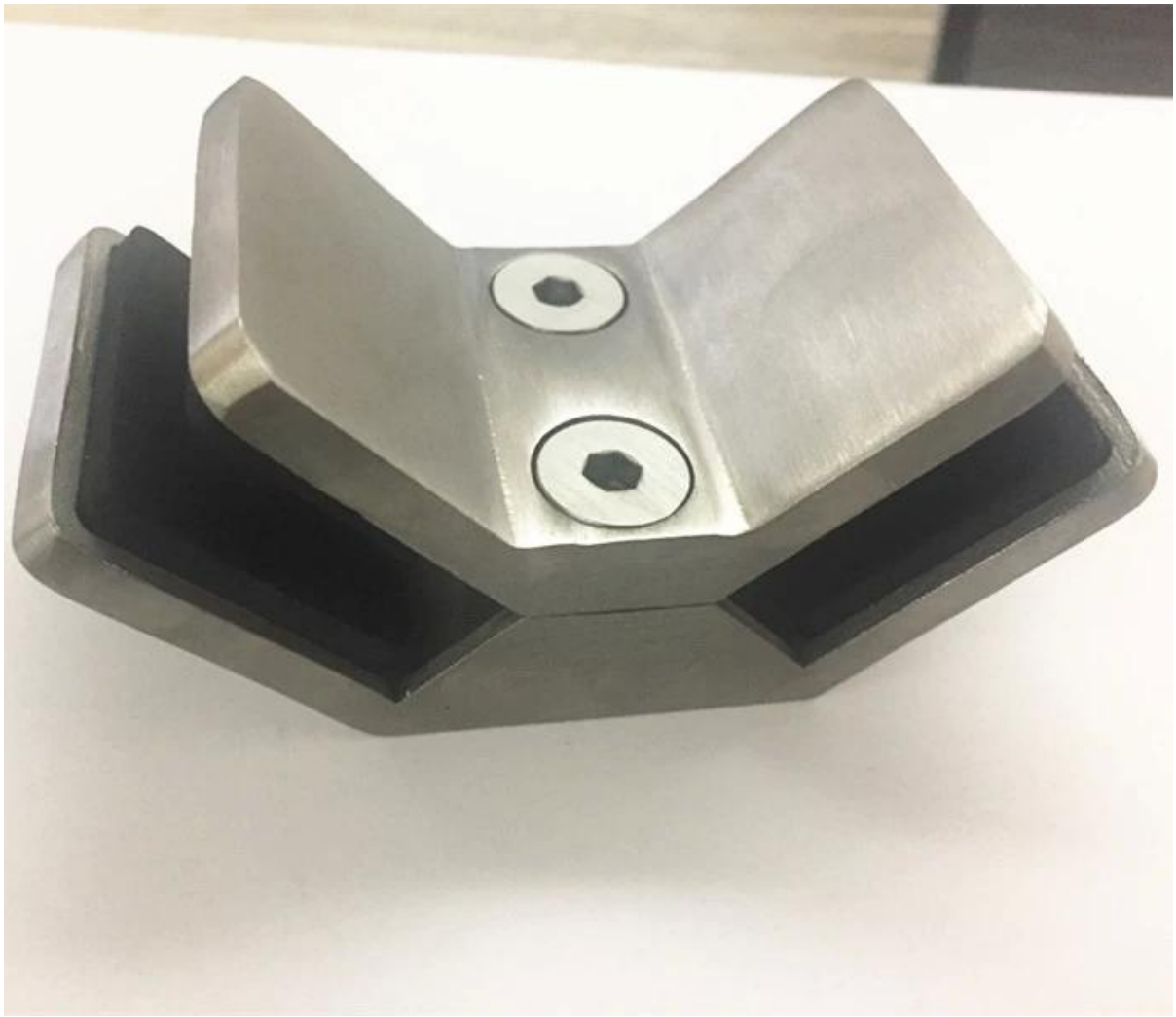

الانتهاء من مصقول

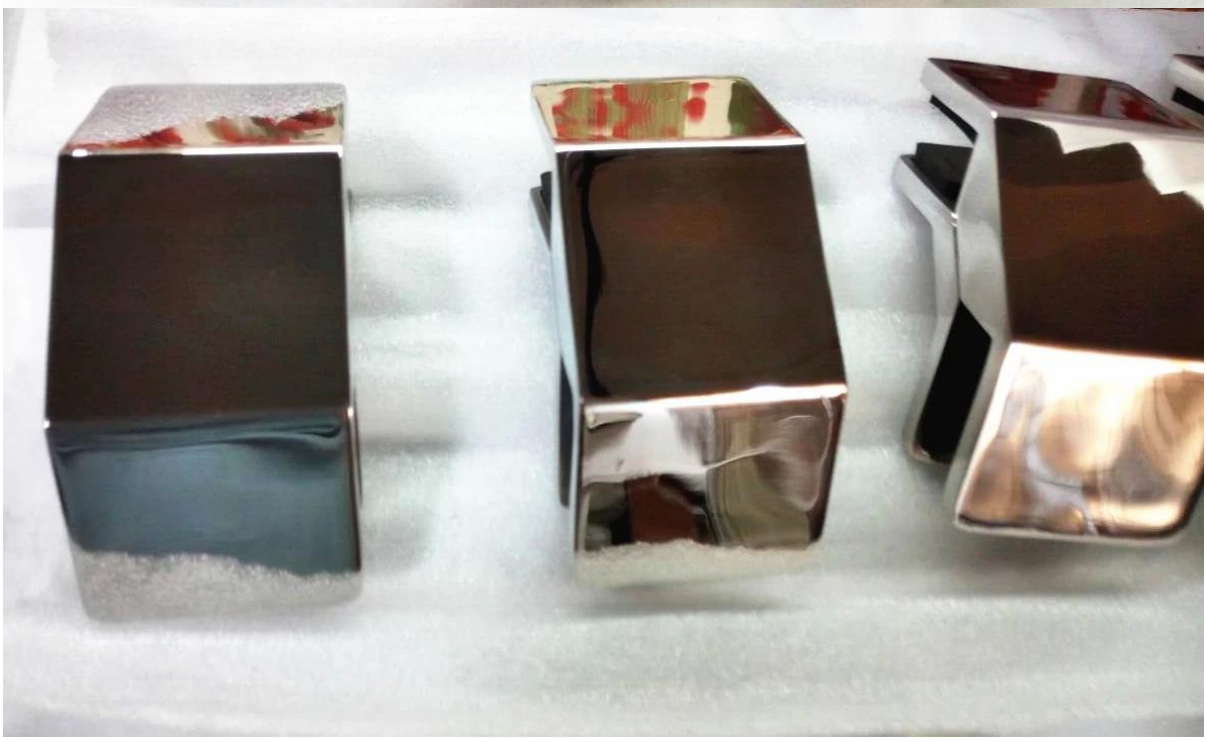

مشاريع

CB-90 الزجاج المشبك المرتبطة قد تكون مهتمة في

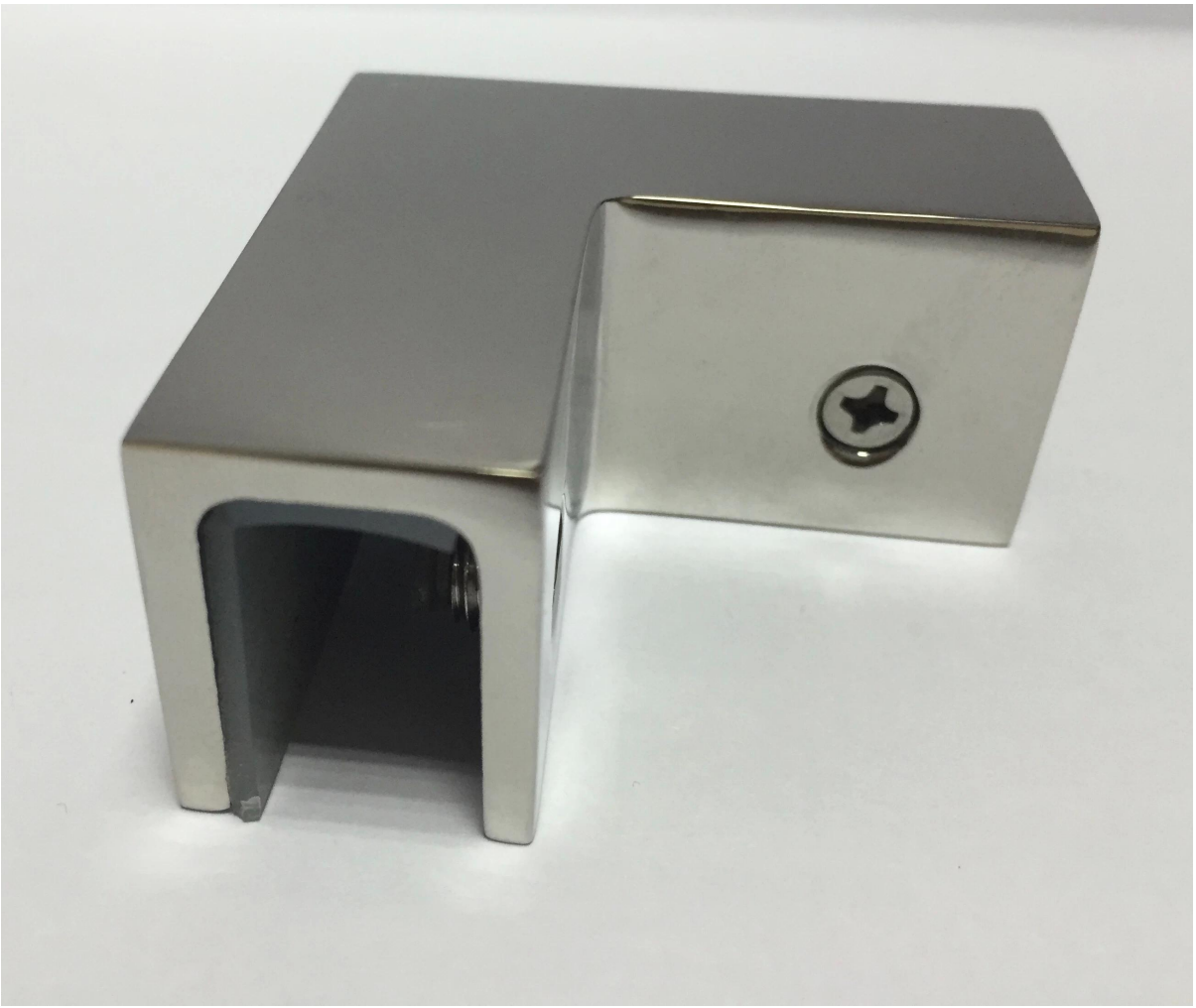

التسليم & أمب؛ التعبئة والتغليف

التسليم: 3-5 أيام بواسطة صريحة

التعبئة: جهاز كمبيوتر واحد في كيس من البلاستيك واحد. 10 جهاز كمبيوتر شخصى في مربع واحد.

(منتظم المهلة: حوالي 10 أيام بعد الدفع. (إيت ديبنتس على الكمية

تحتاج إلى اقتباس أو أي أسئلة، يرجى ترك رسالة.

أو الاتصال بي على النحو التالي المعلومات. سوف نعود اليكم في أقرب وقت ممكن!

لأي استفسار عاجل، يرجى الحصول على اتصال على ويشات: 973219879 أو ما الأمر: +86 13530506265

KEBIL科比奥®

深圳市朗驰商贸有限公司
SHENZHEN LAUNCH CO., LTD.
朗驰国际有限公司
LAUNCH INTERNATIONAL LIMITED.

董 萍 Doris Dong

Senior Sales Representative

(86) 135 3050 6265

深圳市南山区南山大道1092号亿利达大厦B区3栋5003

Room 5003, Building 3, Yilida Building, No.1092 Nanshan Road, Nanshan District, Shenzhen, China postal code 518054

(86-755) 8603 7559

(86-755) 8637 2611

sales04@launch-china.cn

www.launch-china.com

www.chinabalustrade.com