حنفية للزجاج 19 مم SS 316 درابزين الشرفة الفولاذ المقاوم للصدأ تصميمات

الفولاذ المقاوم للصدأ الدرابزين الزجاج البسيطة آخر قوس الزجاج المشبك حديدي نهاية آخر		
البند رقم.	LCH-100	
حجم القاعدة	140 × 76.50 مم لـ 4 ثقوب	
مواد	درجة 316 الفولاذ المقاوم للصدأ	
ينهي	نيكل مصقول الكروم المصقول أسود لامع	

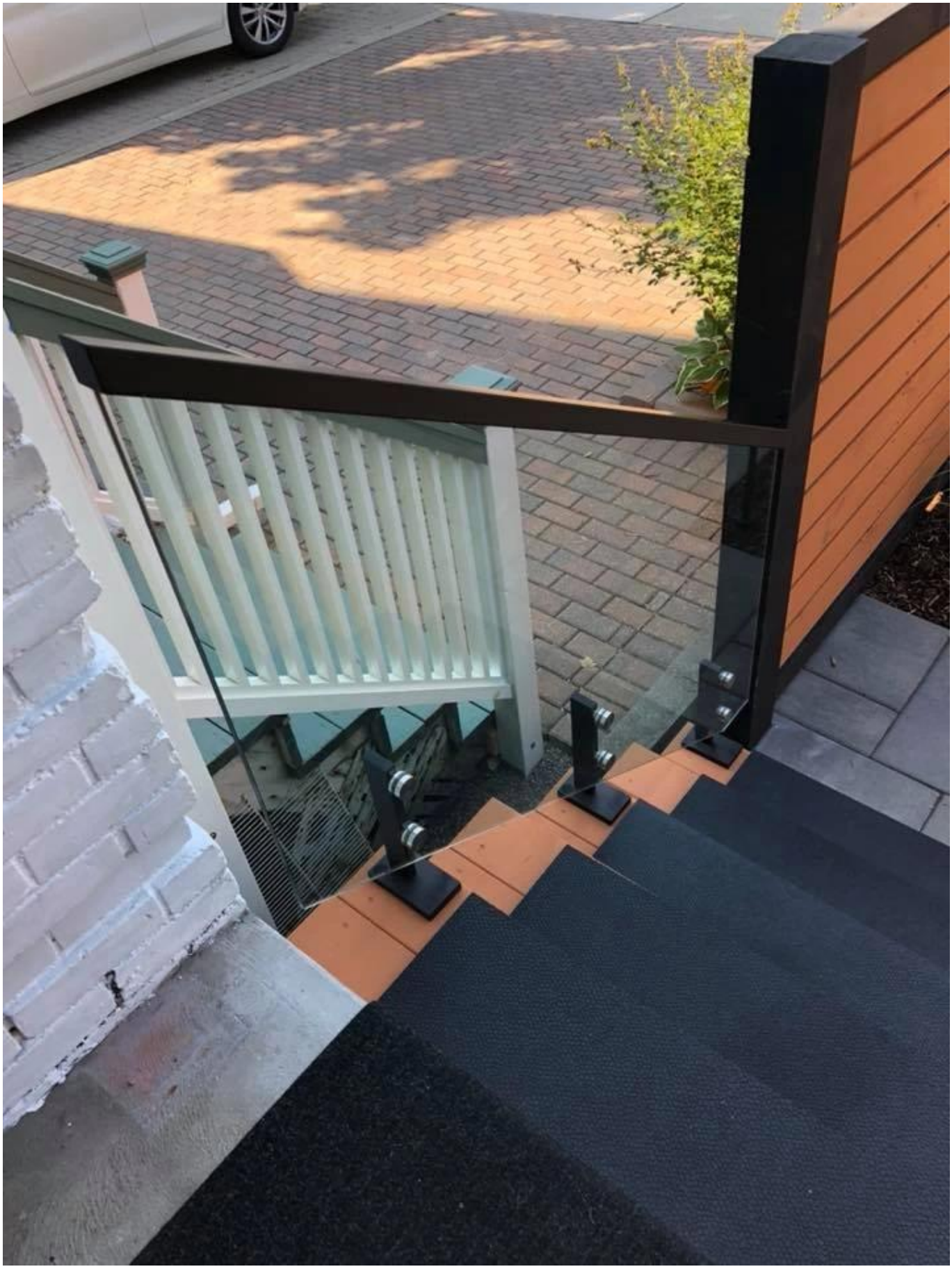

مرحبًا بكم في الاتصال بنا للحصول على مزيد من التفاصيل:

حواء تشو

البريد الإلكتروني: sales03@launch-china.cn

HP / WhatsApp: +8613686807796