الفولاذ المقاوم للصدأ سلك حبل السور mmكابل درابزين التوتر لقطر 3

الفولاذ المقاوم للصدأ **كابل حديدي الموتر** هو لدينا **إصدار جديد**. وهي مصممة لتناسب 1/8 "(3mm) T807 المواد المتاحة لتناسب استخدام داخلي SS316 و SS304 كابل حبل. تصميم بسيط، ولكن أقل تكلفة وقوية. كل من وخارجي.

هذا كابل الموتر هو كومنلي تستخدم للدرج، شرفة و تصميم أوتستيب.

1. عرض المنتج:

البعد:

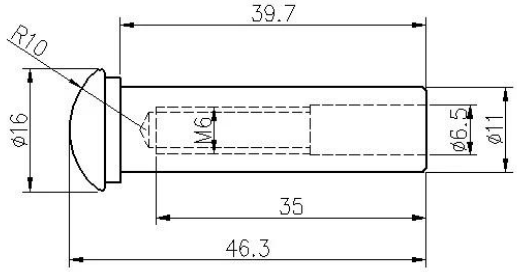

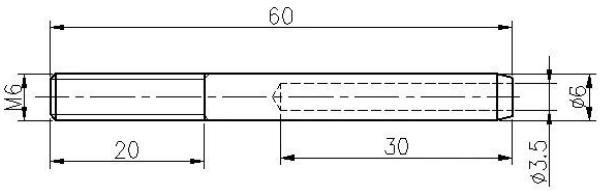

التركيب:

Cable fitting T807A installtion

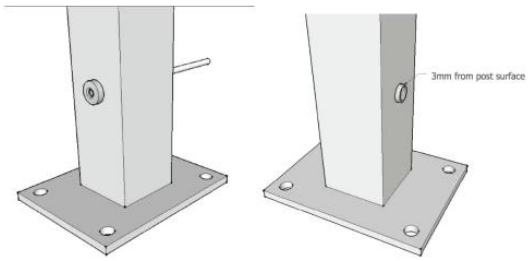

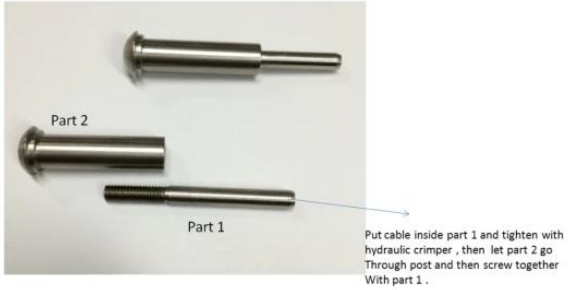

Hydraulic Crimper

عرض المشروع:

مرحبا بكم في الاتصال بنا للحصول على مزيد من المعلومات:

مب / واتساب: +8615907334556
البريد الإلكتروني: sales03@launch-china.cn