جودة عالية الفولاذ المقاوم للصدأ الزجاج حنفية لسباحة

المواد: الفولاذ المقاوم للصدأ
شنت: الأرضيات
الوظيفة: تجمع السور، درابزين الزجاج، درج؛
L الفولاذ المقاوم للصدأ: 316 أو 316
الانتهاء: ساتان أو مرآة
الشكل سبيوجت: مستديرة ومربعة
التثبيت: لا ثقوب في الزجاج مناسب
زجاج سمك: 10-13.52 مم

قاعدة مربعة بسمك 10 مم؛ 100x100mm ،**SBM-2 حنفية الزجاج**

حنفية زجاج مع غطاء القاعدة؛

الارتفاع: 168 مم؛

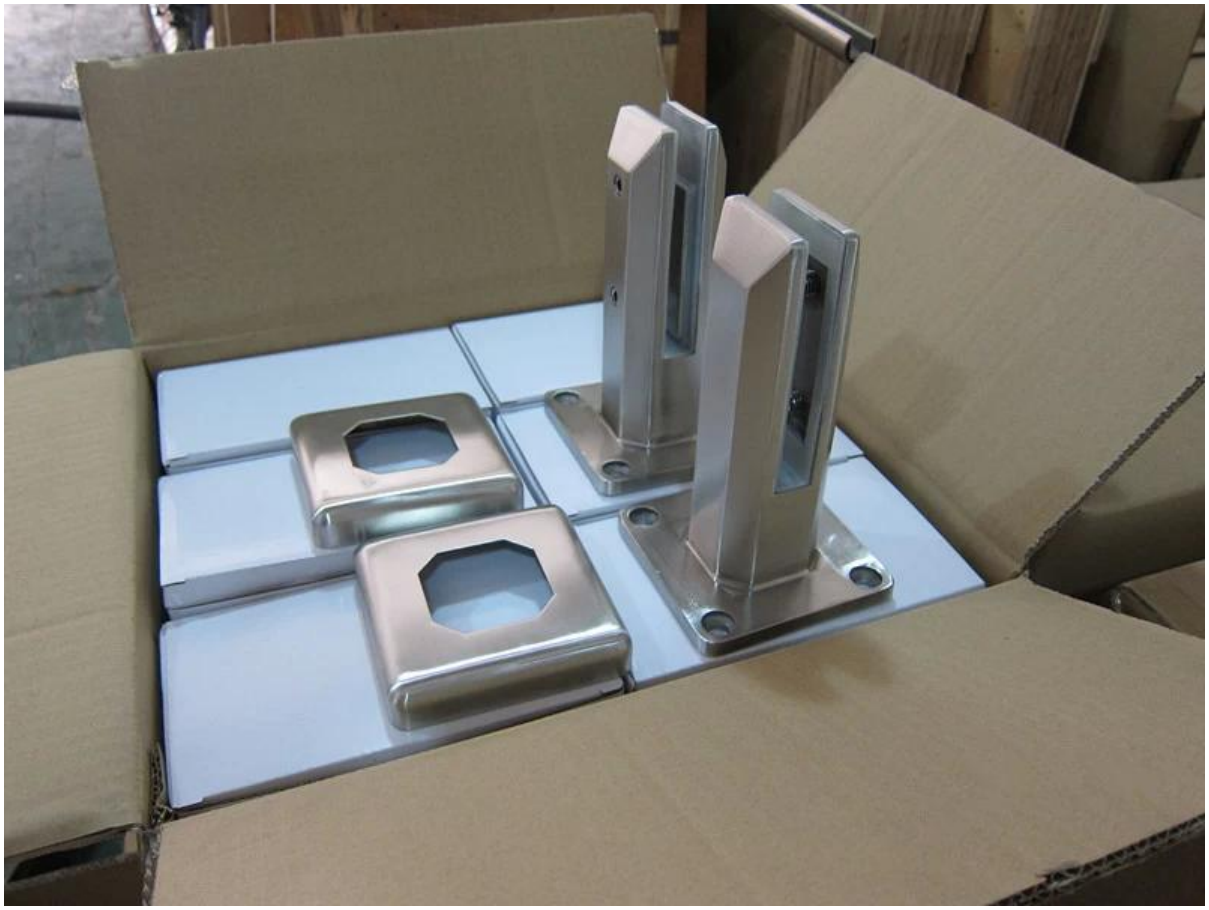

حنفية زجاجية 2 الإدارة القائمة على النتائج; جولة من قاعدة قطر 98 مم؛

مرآة مصقولة؛
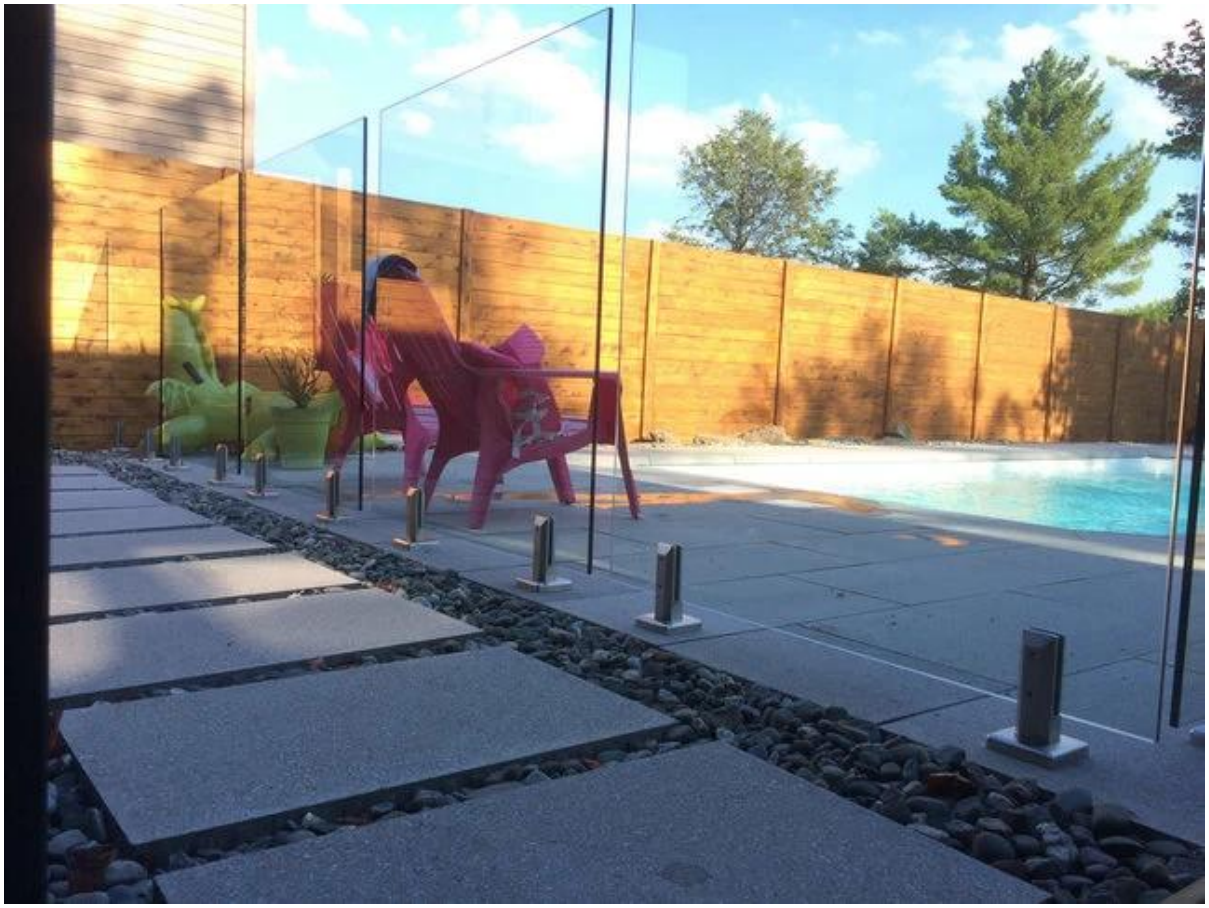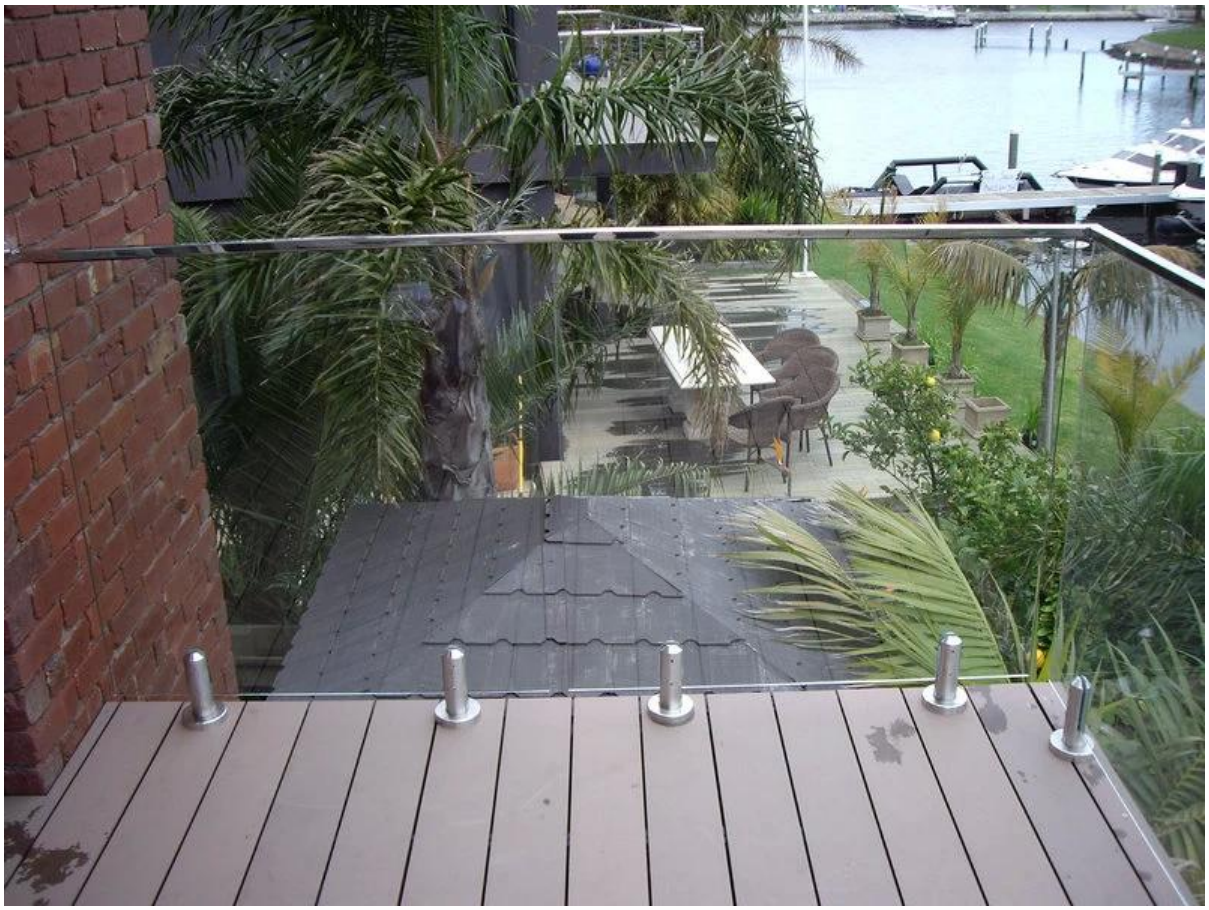
المشروع