حار بيع الكروم أو أسود مزدوج الجانب إصلاح شرفة درابزين الفولاذ المقاوم للصدأ 180 درجة زجاج المشبك

□□□□	درجة الزجاج إلى المشبك الزجاجي المشبك حديدي الزجاج 180
□□□□	الفولاذ المقاوم للصدأ 304 (L) / 316 (ل)
□□□□□	صب، اللكم، لحام
□□□□□□□	نوع مربع، اتجاهين، ركن، إلخ، D نوع.
□□□□	50x40x25mm، 45x45x27mm، 100x40x23mm، أو حسب الطلب
□□□□□□ □□□	ملليمتر، أو حسب الطلب 6.0 - 20.0
□□□□□□□ □□□□□ □□□	38.1mm، 42.4 مم، 50.8 مم، أو حسب الطلب
□□□□□□ □□□	الساتان، مصقول، مرآة، مطلي بالكروم، PVD، إلخ.
□□□□□□□	شد
□□□	الدرابزين، حديدي، درابزين، درج، شرفة
□□□□□□□□ □□□□□□□	أكياس البلاستيك / فقاعة + صناديق ورقية + كرتون + المنصات، أو حسب الطلب

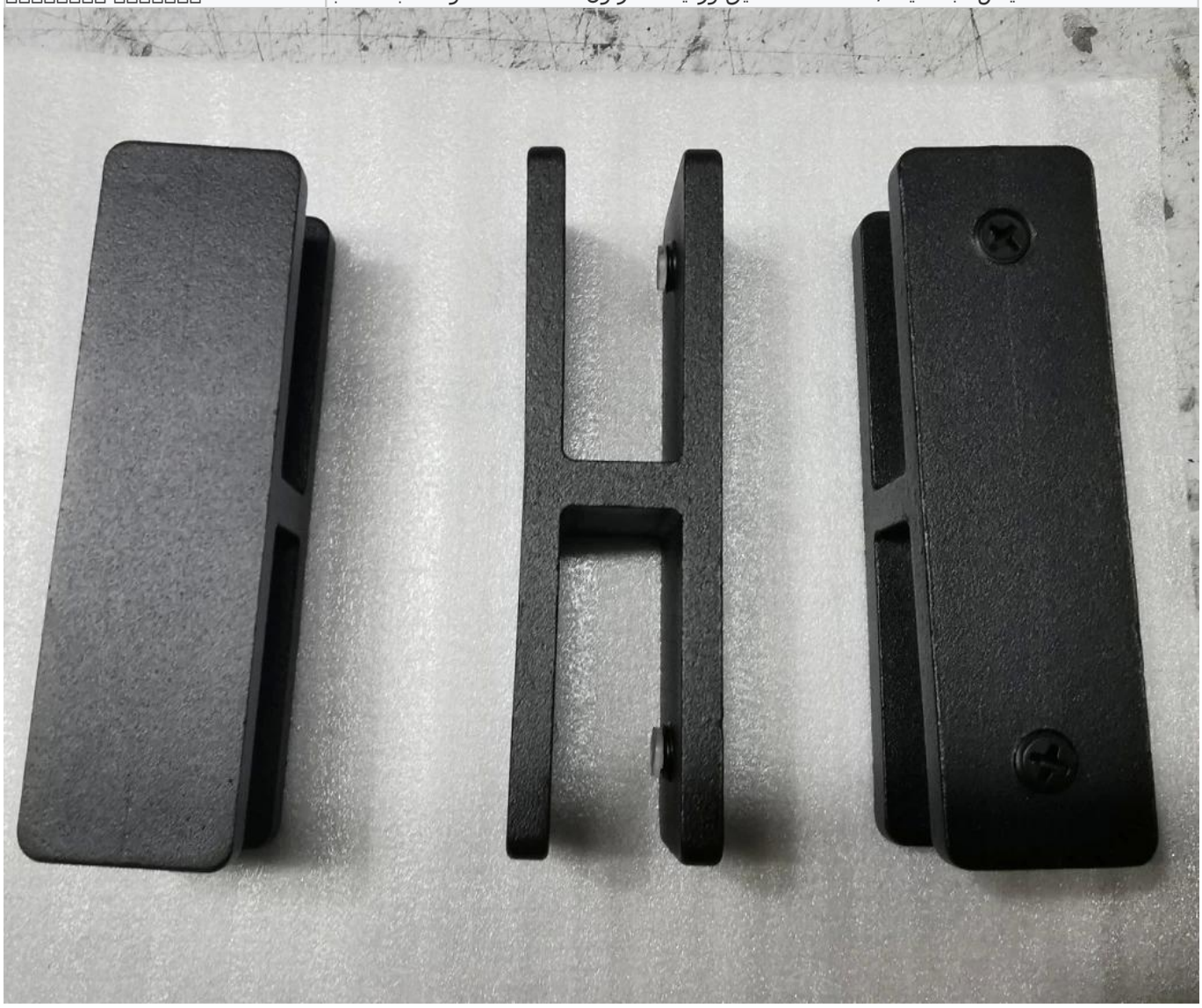

SHENZHEN LAUNCH CO., LTD

أكثر زجاج حديدي المشابك تصميمات:

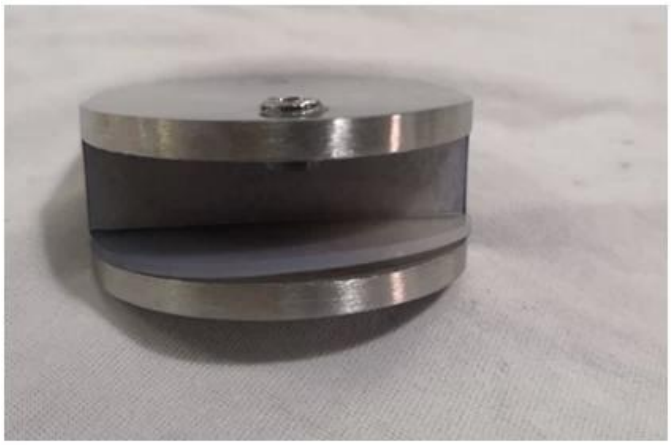

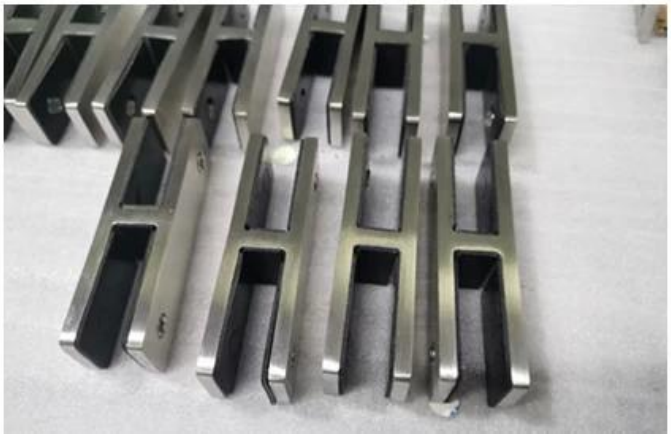

لو سمحت شعور مجانا ال اتصل نحن ل أكثر معلومة:
حواء
بريد إلكتروني:sales03@launch-china.cn.
HP / WhatsApp:+13686807796.