مات مسحوق الطلاء الأسود الصغيرة كاب السكك الحديدية مربع 21x25mm

1. 25 من الفولاذ المقاوم للصدأ للسكك الحديدية المواصفات Slimline مم × 21 مم كاب درابزين:

- المواد: الفولاذ المقاوم للصدأ 316L
- تم الانتهاء من: طلاء مسحوق أسود غير لامع
- زجاج سماكة 10 - 13.52 ملم
- مم مع 14 * 14 ملم فتحة 25 * 21
- المتاحة : Fittings ميدان قبعة سكة حديدية
  180 الدرجة العلمية النجارون
  90 درجة النجارين
  النجار الأفقية القابلة للتعديل
  النجارين العمودية القابلة للتعديل
  قبعات نهاية
  لوحات الحائط

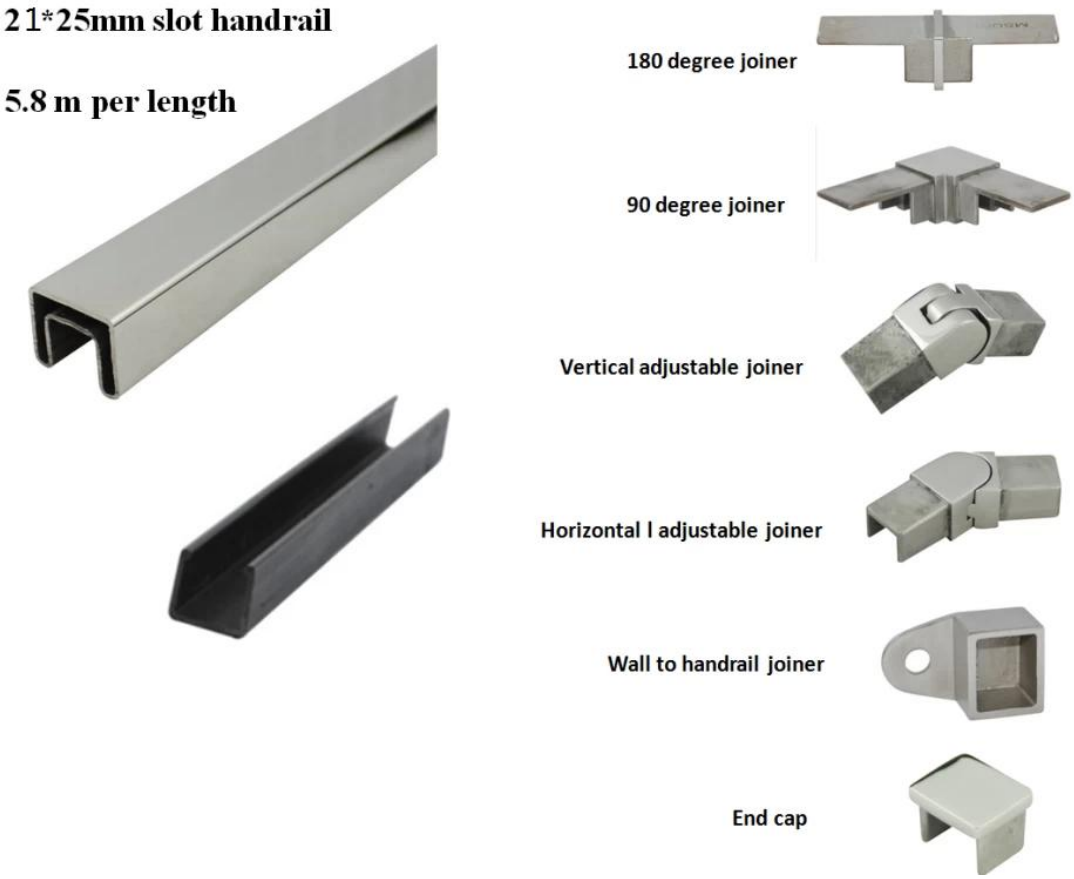

، مرآة مصقولة ومصقولة بالكامل 25 مم × 21 مم

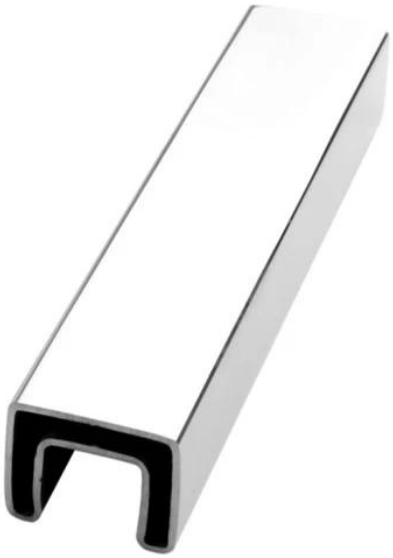

- قطرها 25.4 * 1.2 مم

-صور المشروع مع قضبان سقف 21 * 25 * 1.2 مم

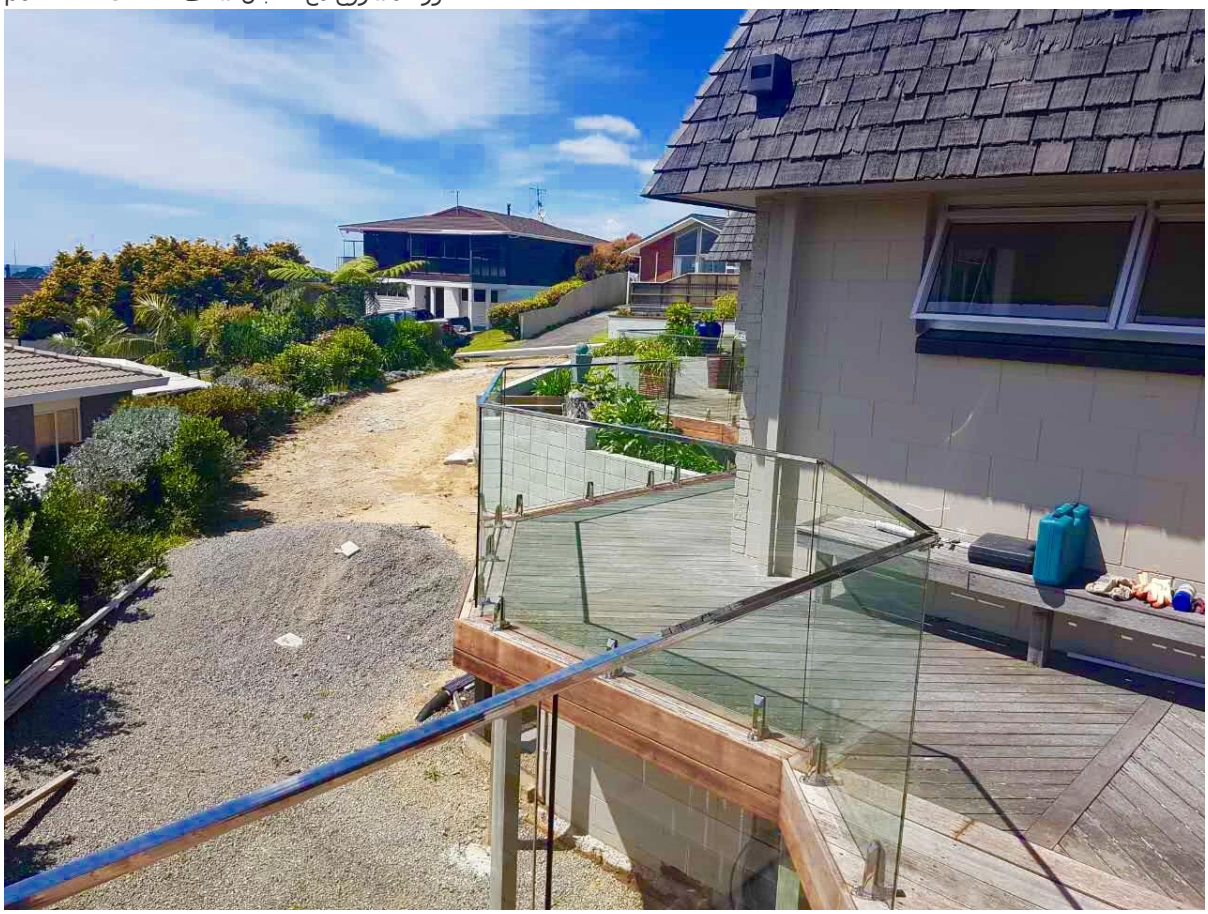

3. التغليف:

1). تغليف أنبوب الكرتون

معبأة كل قطعة غطاء في كيس بلاستيكي ، ثم في أنبوب من الورق المقوى ، 5 قطع في حزمة.

2). كيس فقاعة التعبئة والتغليف

معبأة كل قطعة غطاء سكة في كيس بلاستيكي ، ثم ملفوفة بواسطة أكياس فقاعية ، 6 قطع في حزمة.

اتصل بنا الآن للحصول على الاقتباس !