CB-180 الجانب جبل الجدار تصاعد المشبك الزجاج

الفولاذ المقاوم للصدأ 304 للاستخدام في الأماكن المغلقة،
(الفولاذ المقاوم للصدأ 316 للاستخدام في الهواء الطلق (قدرة أقوى المضادة الصدأ من 304 درجة

المعالجة السطحية (النهاية): الساتان نحى أو مرآة مصقولة.

CB-180

مع طوقا من البلاستيك، ويحمي الزجاج الخاص بك.

التثبيت في نافذة جانبية تصاعد مستمر،

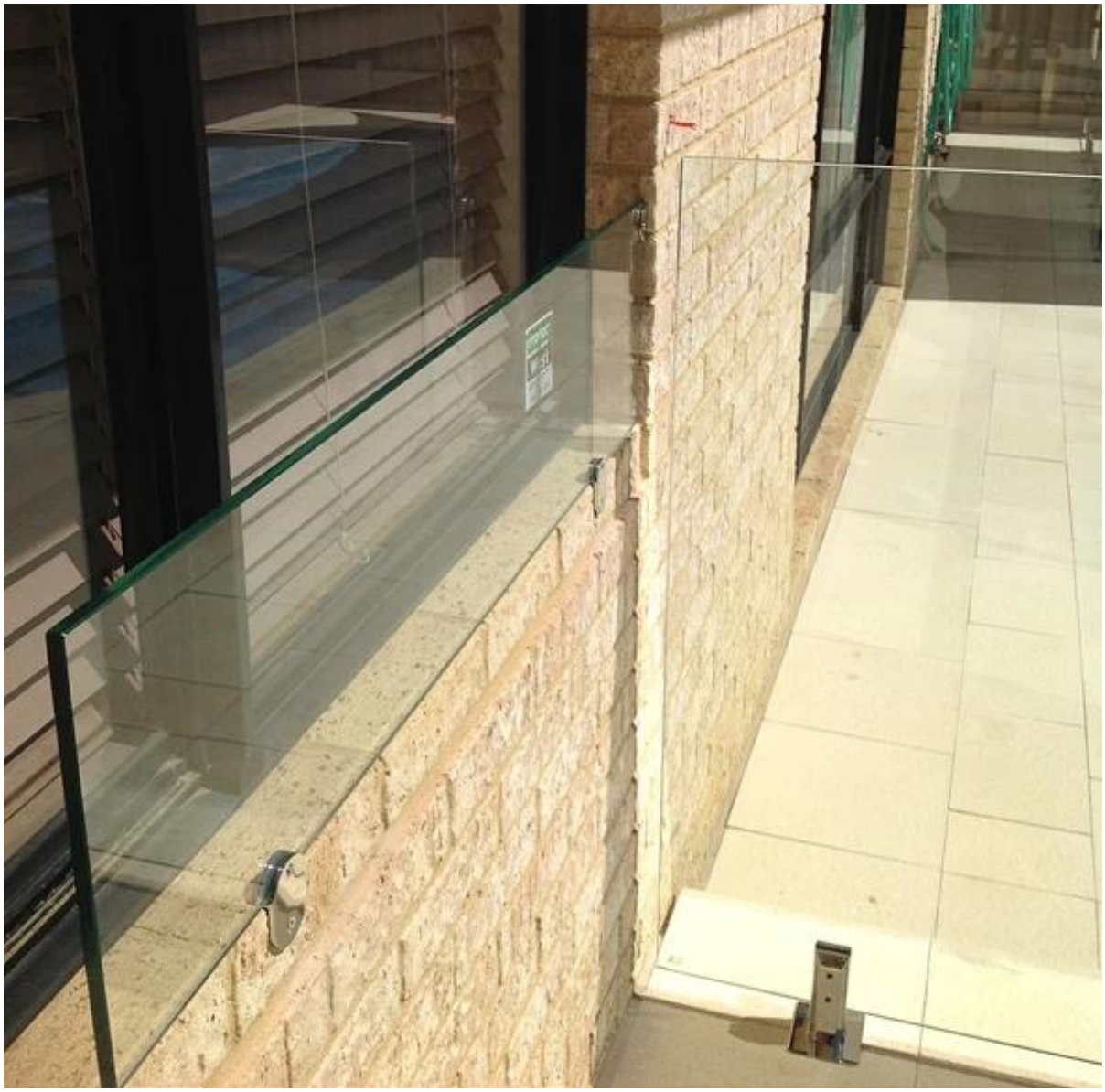

ليست كبيرة جدا، لا يمكن استخدامه إذا زجاج النوافذ الخاص بك هو المتضخم، على أي حال، يمكننا أن CB-180 كما نضيف المشابك الزجاج في الجانبين، أو يمكنك استخدام لدينا حنفية الزجاج في أسفل؛

حنفية الزجاج؛ SBM-2

واسمحوا لنا أن نعرف حجم المشروع الخاص بك، وسوف نبذل تصميم وعمل على كمية المنتج، ثم ننقل لك.

أرسلت رسالتك إلى: **sales04@launch-china.cn**، ونحن سوف نعود اليكم في غضون 8 ساعات.