رخيصة الثمن الفولاذ المقاوم للصدأ 180 درجة قابل للتعديل كابل توتر كابل التجهيزات

اسم المنتج	كابل الأسلاك حبل نهاية توصيلات، كابل الموترون
مادة	316 الصلب الصدأ غير قابل للصدأ.
المعالجة السطحية	وصمة نحى، مرآة مصقول
لقطر الكابلات	3MM،4MM،5MM،6MM.
طلب	الأسلاك حبل الدرابزين، كابل حديدي بريد النظام
تم البيع كما أزوج	واحد قصير، والآخر طويل، اثنان يجتمع معا كزوج

مزايا:
1. جودة عالية مع سعر معقول
2.Top على الجانب التثبيت
3. تستخدم للدفاع أو الشرفة وغيرها
4.Simple، تصميم نظيفة ومعاصرة
5.NVironmentable الخشب الصلب
6.INDOOR وحصل حديدي غير القابل للصدأ
7. تصميم التصميم المتاحة
8. محادثة الرسم التثبيت
9. عينة المواد aviliable.

حزمة لنظام حديد الكابلات الفولاذ المقاوم للصدأ:
1. حديدي الزجاج: صناديق الخشب
2. البلوست: لؤلؤة القطن الداخلية، 1 قطعة / صندوق، 4-6 صناديق / الكرتون
3. بلو حقيبة الداخلية، الكرتون الخارجي.ubافيثيرز: القطن اللؤلؤ /ب
صور الكابلات وإنهاء المناسب:

Adjustable Angel:180°

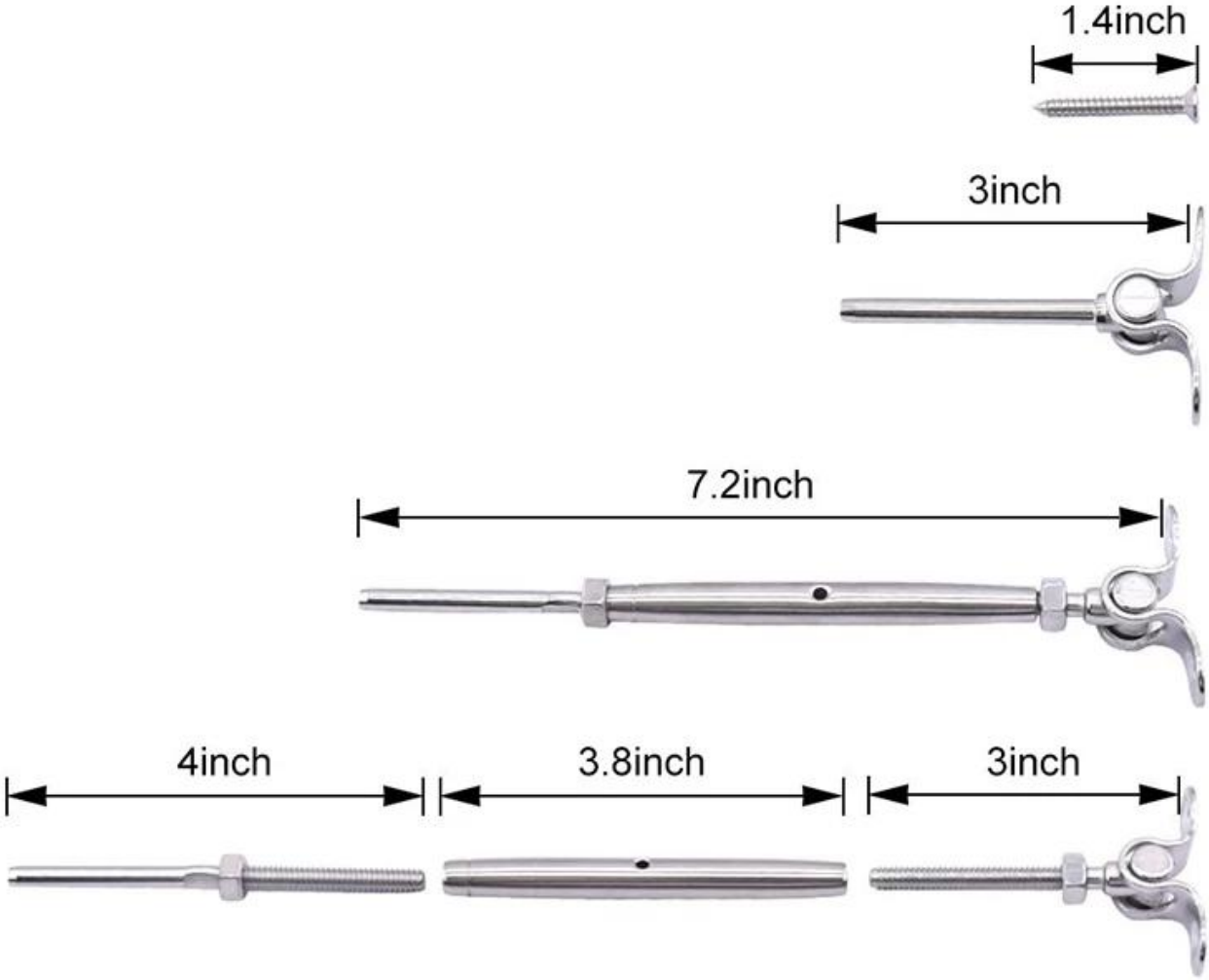

استخدام المكشكش الهيدروليكي للتثبيت:

1. نظام حديد الكابلات الفولاذ المقاوم للصدأ سهل التركيب، فقط المسمار، لا لحام.
2. دسيتم توفير سحب التثبيت المتعتم وتعليم حديدي الزجاج

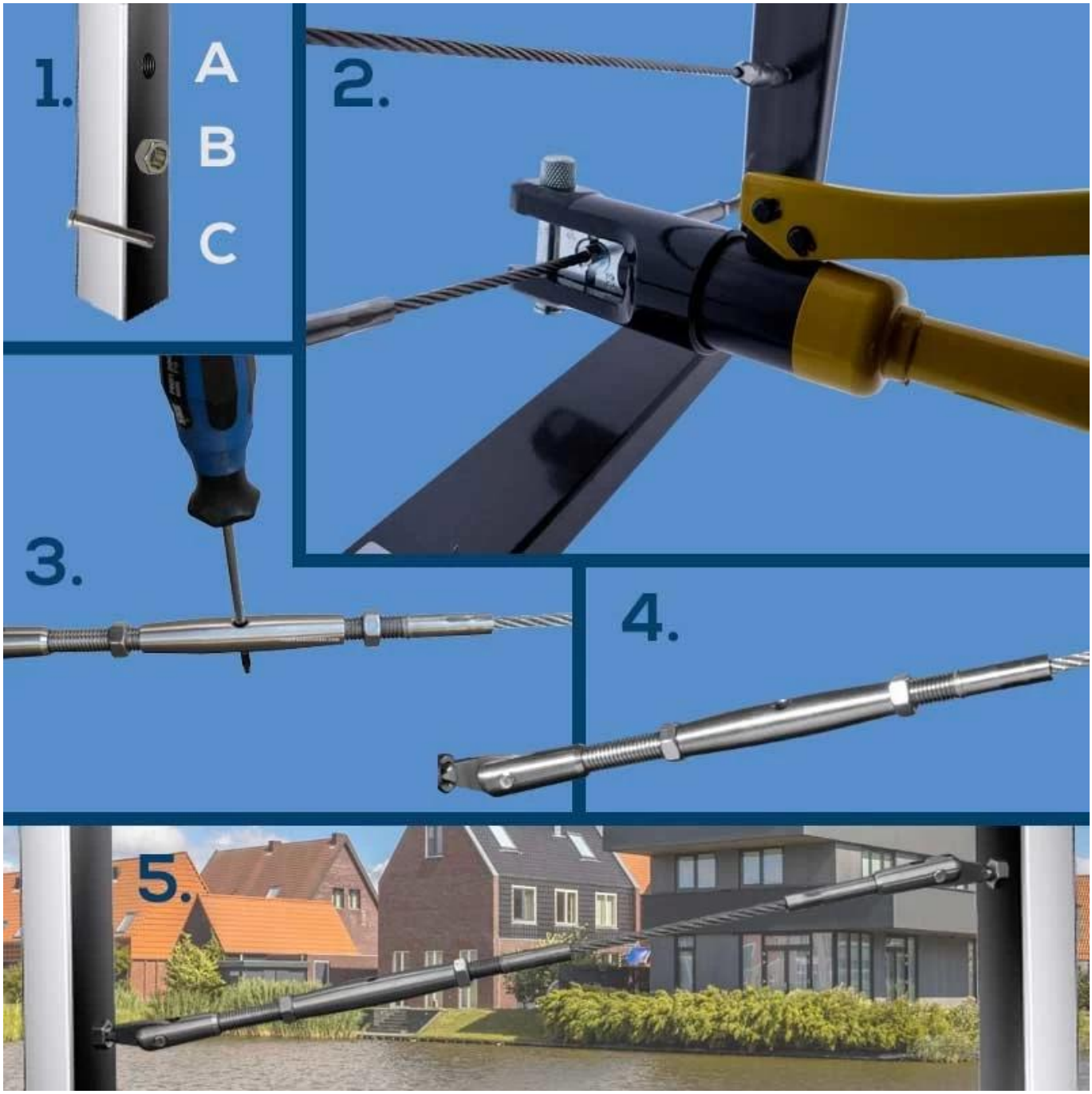

صورة فوتوغرافية ل كابل حديدي

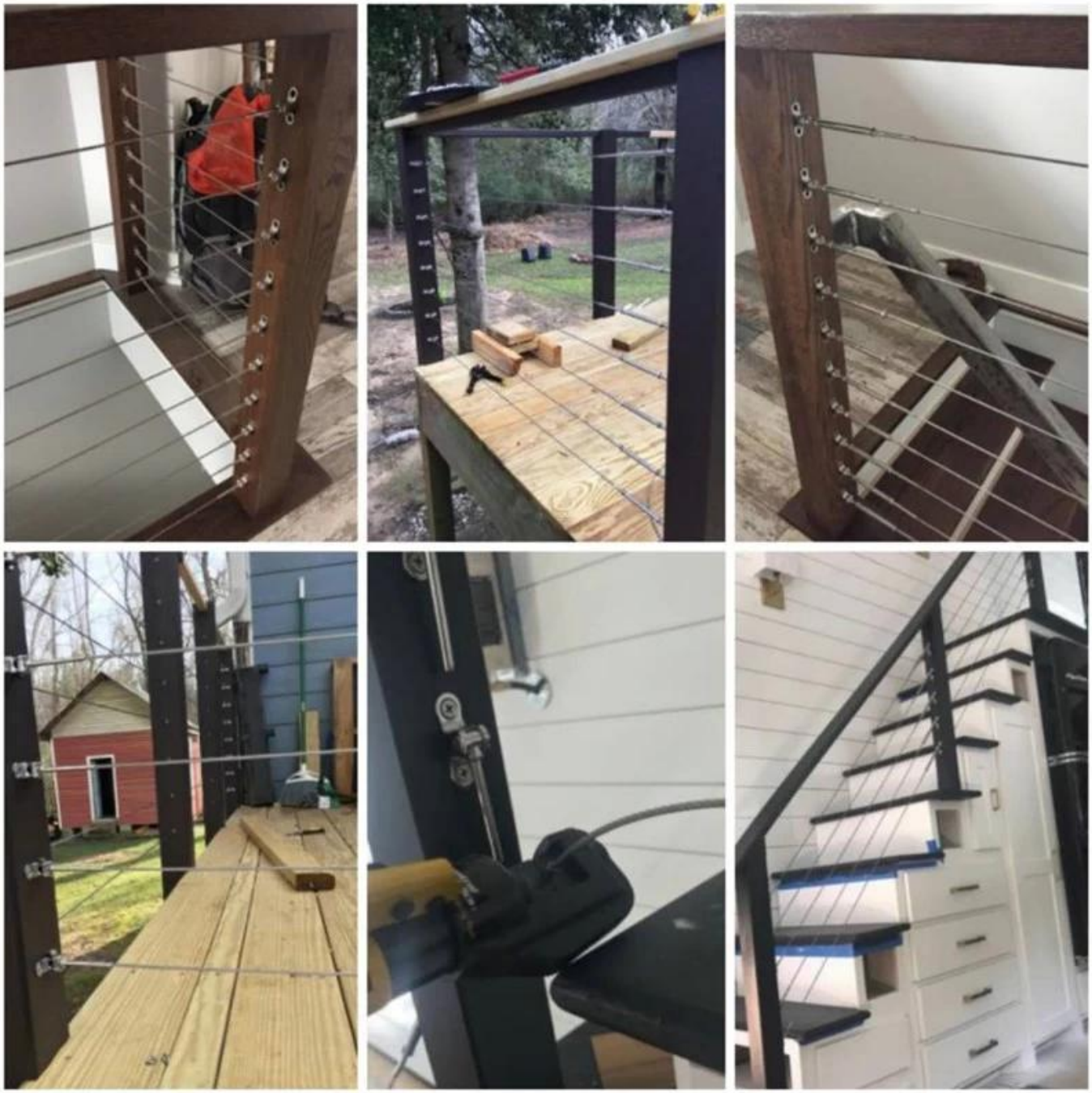

آخرصور الكابلات وإنهاء المناسب:

T801- 3mm/4mm cable

T802- 5mm/6mm cable

T803-3mm/4mm/5mm cable

T804- 4mm/5mm/6mm cable

T805- 3mm cable

T806- 4mm cable

T807- 3mm/4mm cable

T809- 4mm/5mm cable

لا تتردد في الاتصال إذا كنت مهتما بها.

فرانك فانغ
الهاتف / Whatsapp / Wechat: +8615906261741
البريد الإلكتروني: sales02@launch-china.cn.