المواجهة الزجاجية المصنوعة من الفولاذ المقاوم للصدأ لسور الدرابزين

الاسم الأول	**المواجهة الزجاجية المصنوعة من الفولاذ المقاوم للصدأ لسور الدرابزين**
رقم الموديل:	إس إف-50
قطر الدائرة	50 ملم
عملية إنتاجية	التصنيع باستخدام الحاسب الآلي
مادة	الفولاذ المقاوم للصدأ 304/316.
كله تمام	ساتان / مرآة / أسود
تثبيت	جدار زجاجي مثبت
لسمك الزجاج	10-19 ملم
موك.	10 قطع لكل بند

ال درابزين زجاجي إنه حاجز أمني أصبح يتمتع بشعبية متزايدة.

وهو في المقام الأول حاجز وقائي يحمي مستخدميه من السقوط.

أ **ربط النقطة** درابزين زجاجي وله تطبيقات مختلفة:

- □□□□□□□ □□□□□□□ □□□□□ □□□□□ □□□□ □□□□
- □□□□□ □□□□□□□ □□□□
- □□□□□ □□□□ □□□□□□ □□□□□
- □□□□□□ □□□□□ □□ □□□□□□ □□□□ □□□□.

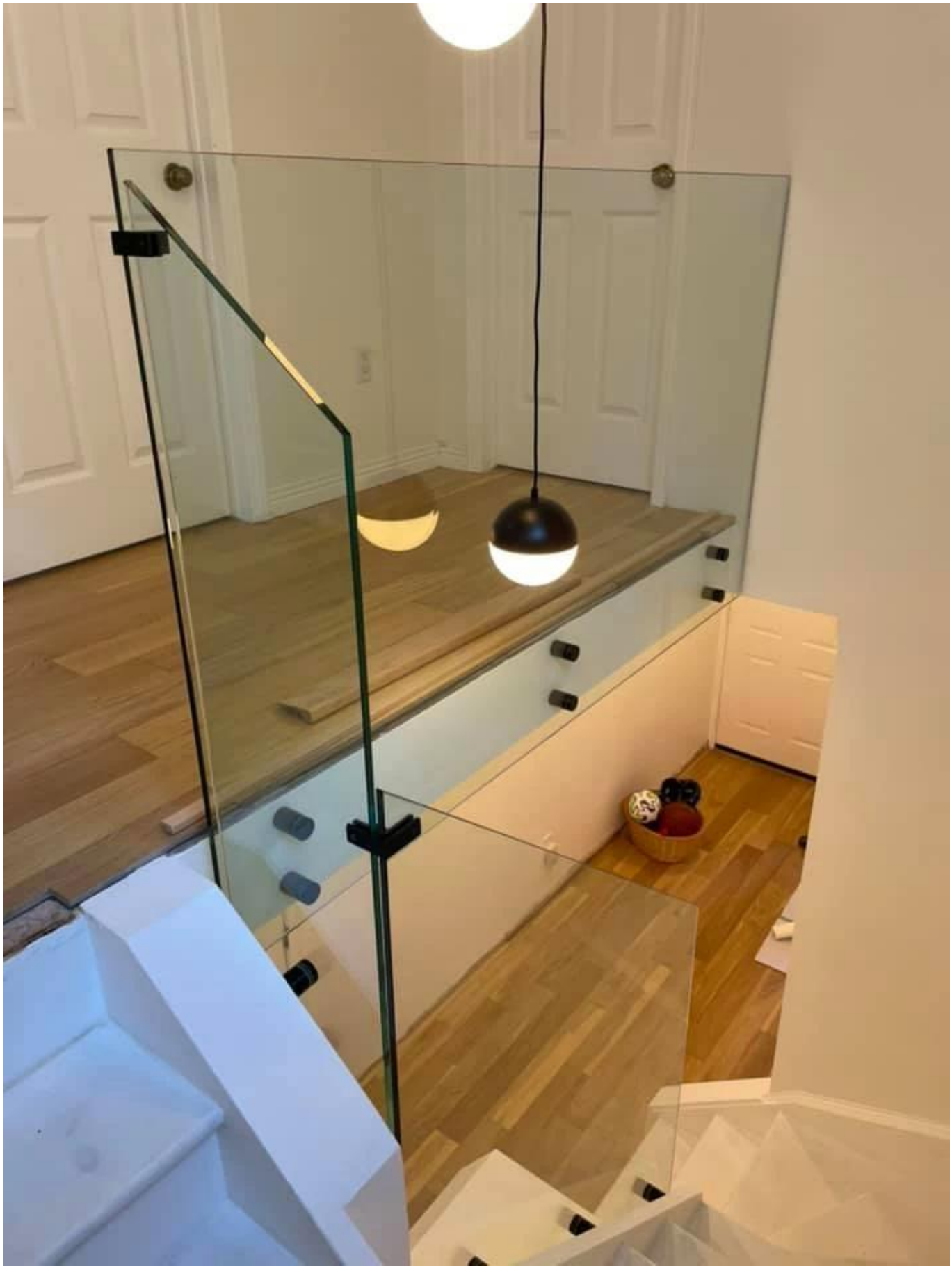

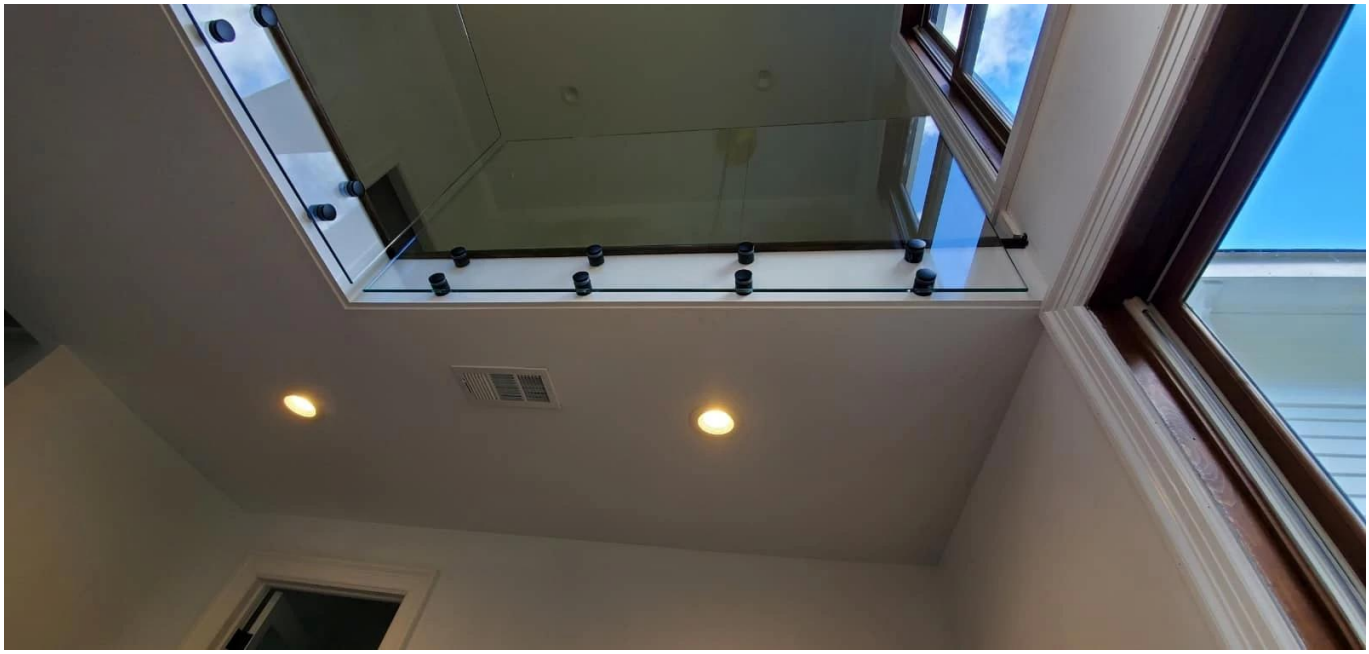

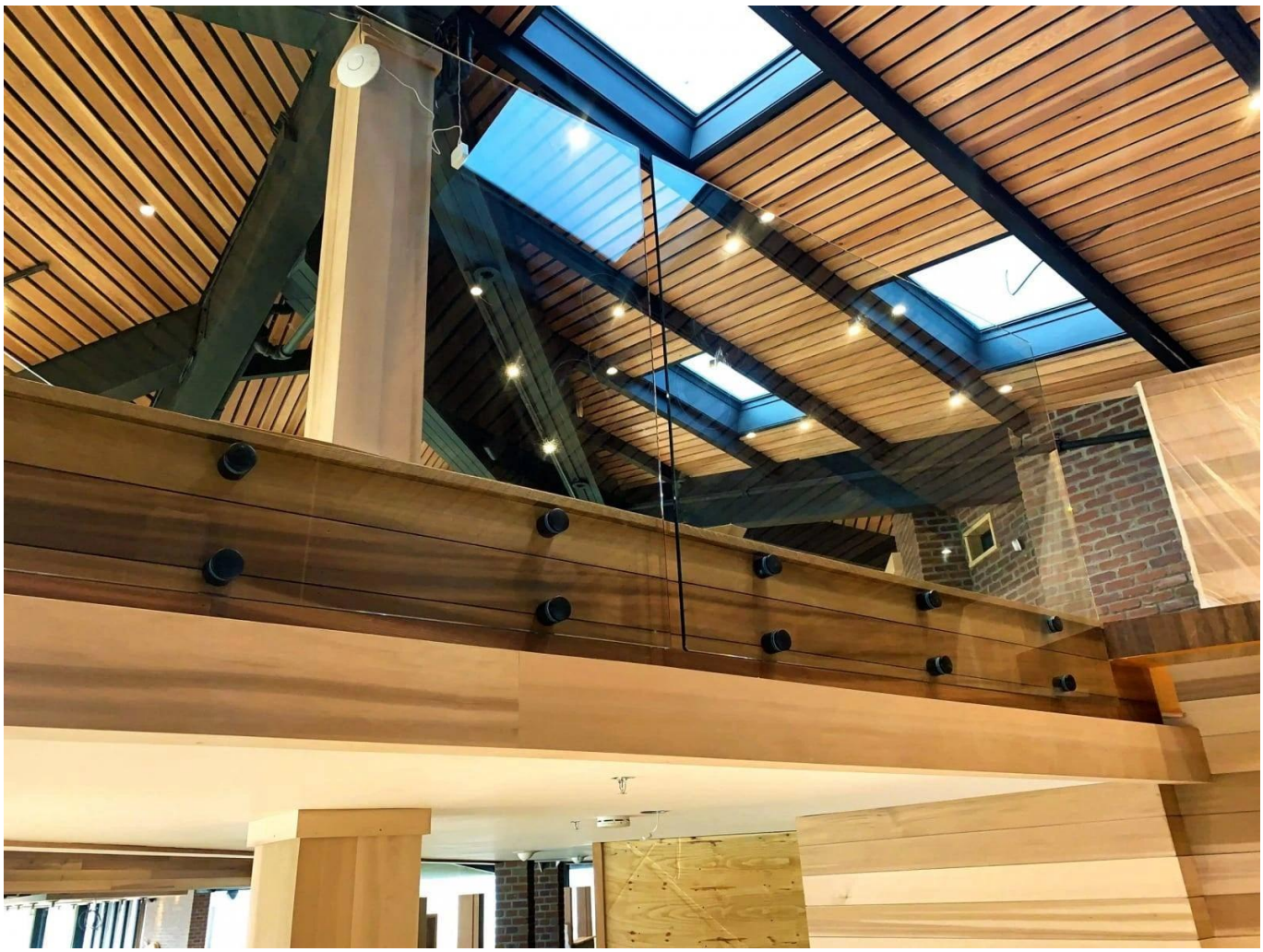

تقدم أيضًا سلسلة من الدرابزين الزجاجي Kebil بالإضافة إلى لدينا درابزين زجاجي على الملامح" مجموعة تتكيف مع احتياجاتهم : النقطة، التثبيت، تثبيت المشبك، تثبيت الجانب الجانبي، مؤطر على كل جانب، الرسائل، إلخ...

لا تتردد في الاتصال بنا إذا كنت بحاجة إلى مزيد من المعلومات:

حواء

البريد الإلكتروني: sales03@launch-china.cn.

إتش بي / واتساب: 8613686807796