الجدار تصاعد الفولاذ المقاوم للصدأ بين قوسين الدرابزين

الجدار تصاعد الفولاذ المقاوم للصدأ الدرابزين بين قوسين مواصفات P712:

المادة: الفولاذ المقاوم للصدأ 304 أو 316
الانتهاء: صقيل / مرآة مصقولة
(مثبت على الجدار (يمكن أن يكون الجدار خرساني أو خرساني
محمولة على لوحة زجاجية متاحة أيضا ، يمكن أن تصاعد نهاية التركيب حسب الطلب لهذا الاستخدام
مرنة قوس درابزين الدرج

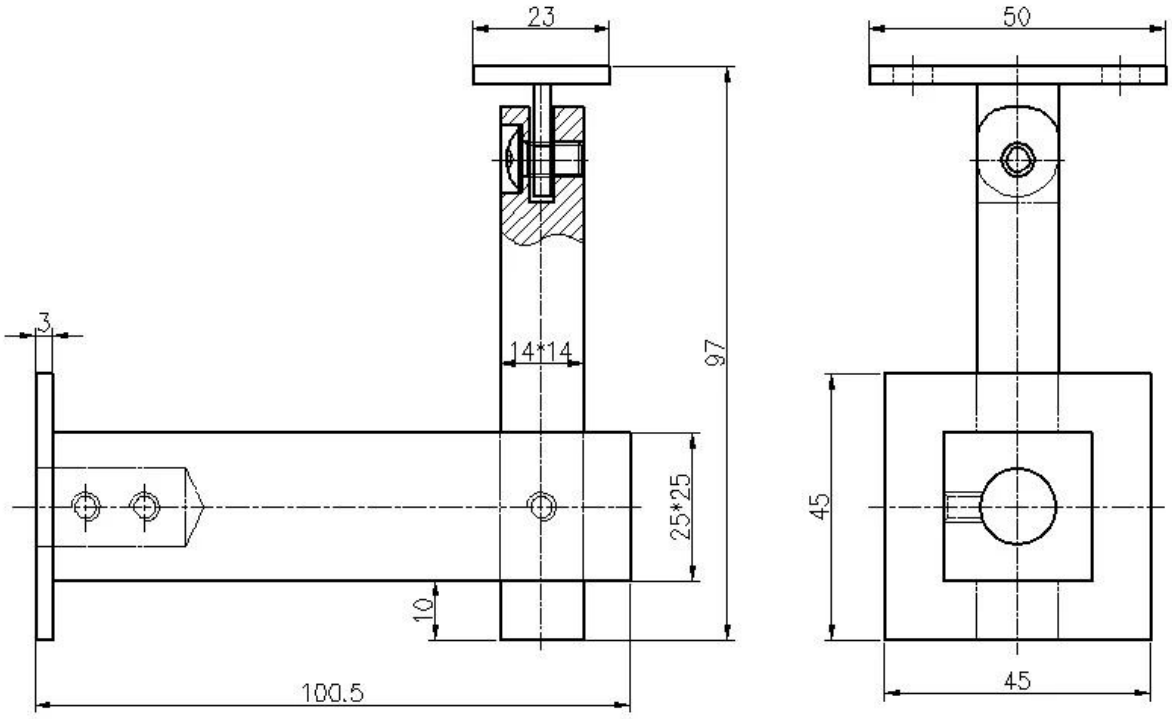

صور المشروع من جدار جبل ساحة درابزين دعم قوس لمربع أنابيب الدرابزين:

الزجاج لوحة تصاعد قوس مربع درابزين دعم لمربع أنابيب الدرابزين: