1. الوصف

المواد: الفولاذ المقاوم للصدأ 304/316-
الاستخدام: الزجاج الجدار/مربع بوست/جولة وظيفة-
الحجم: الرجاء راجع أدناه الرسم-
لسماكة زجاجية: 8-12 مم--

2. صورة المنتج

كتالوج والحجم

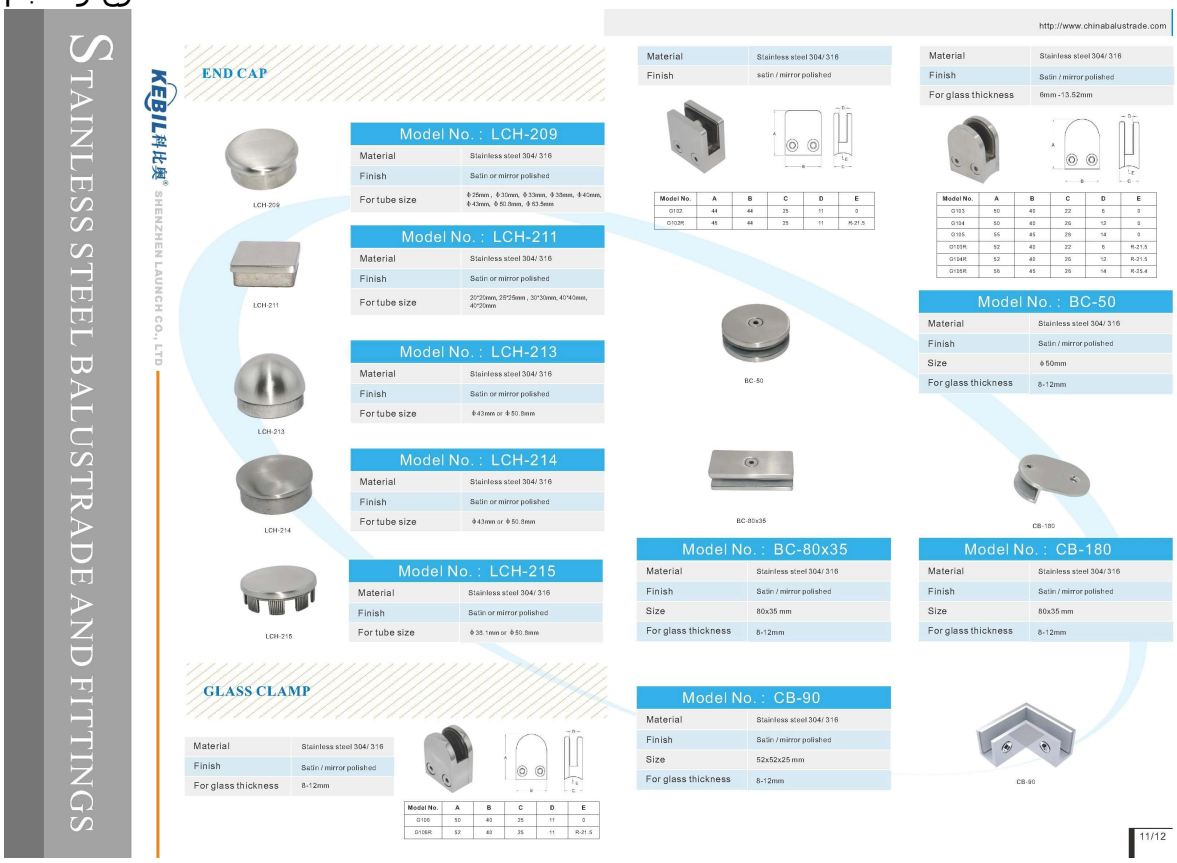

للزجاج 8-10 مم G106R

(للزجاج 8-12 مم (مع رقم التعريف الشخصي داخل ودون دبوس كلاهما متاح G102

G102

G105، للزجاج أكثر سمكا 10-12 مم

جديد تصميم زيسي كبيرة الزجاج المشبك للزجاج 12-15 ملم لزاوية 90 درجة.

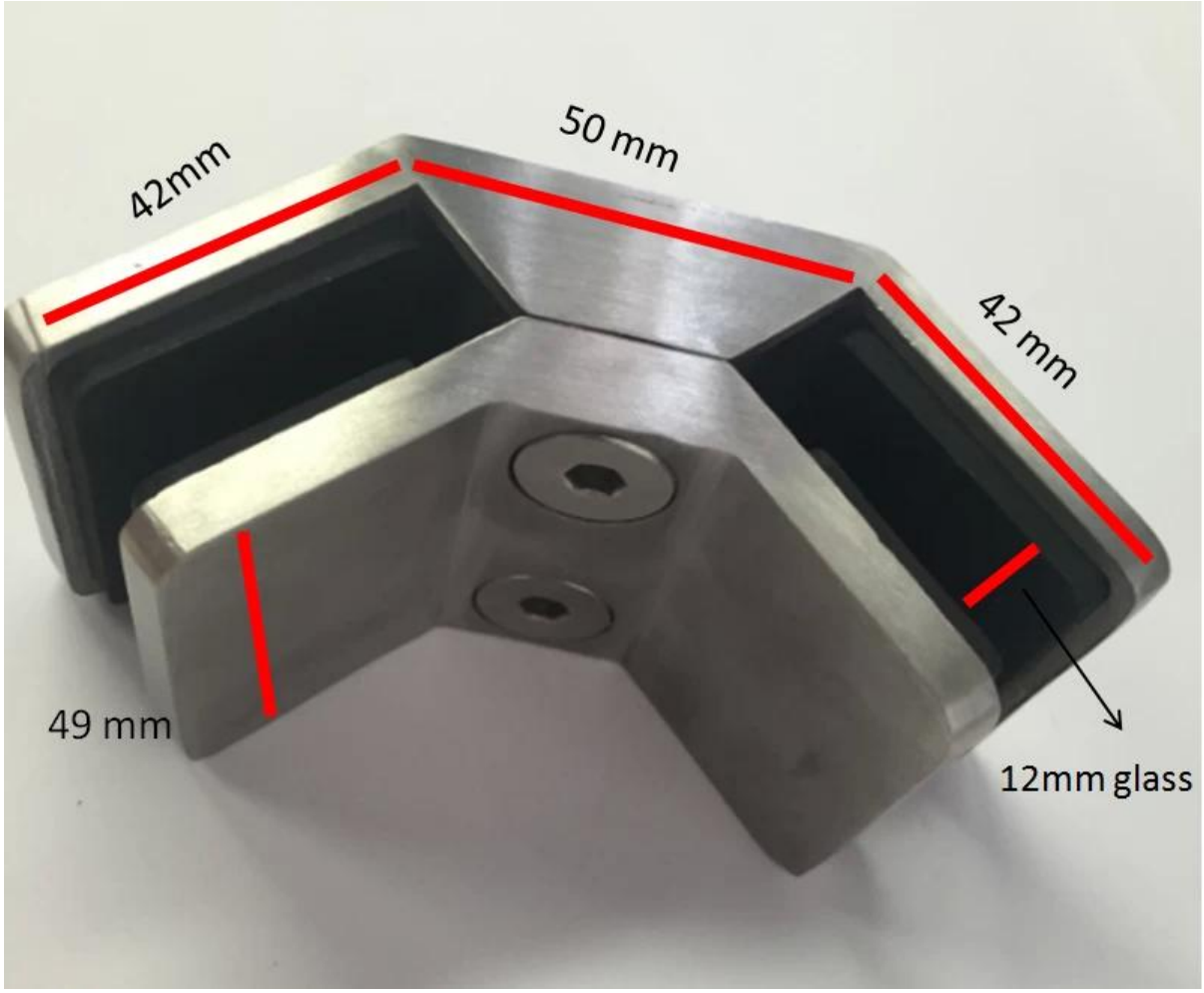
42mm
50 mm
42 mm
49 mm
12mm glass

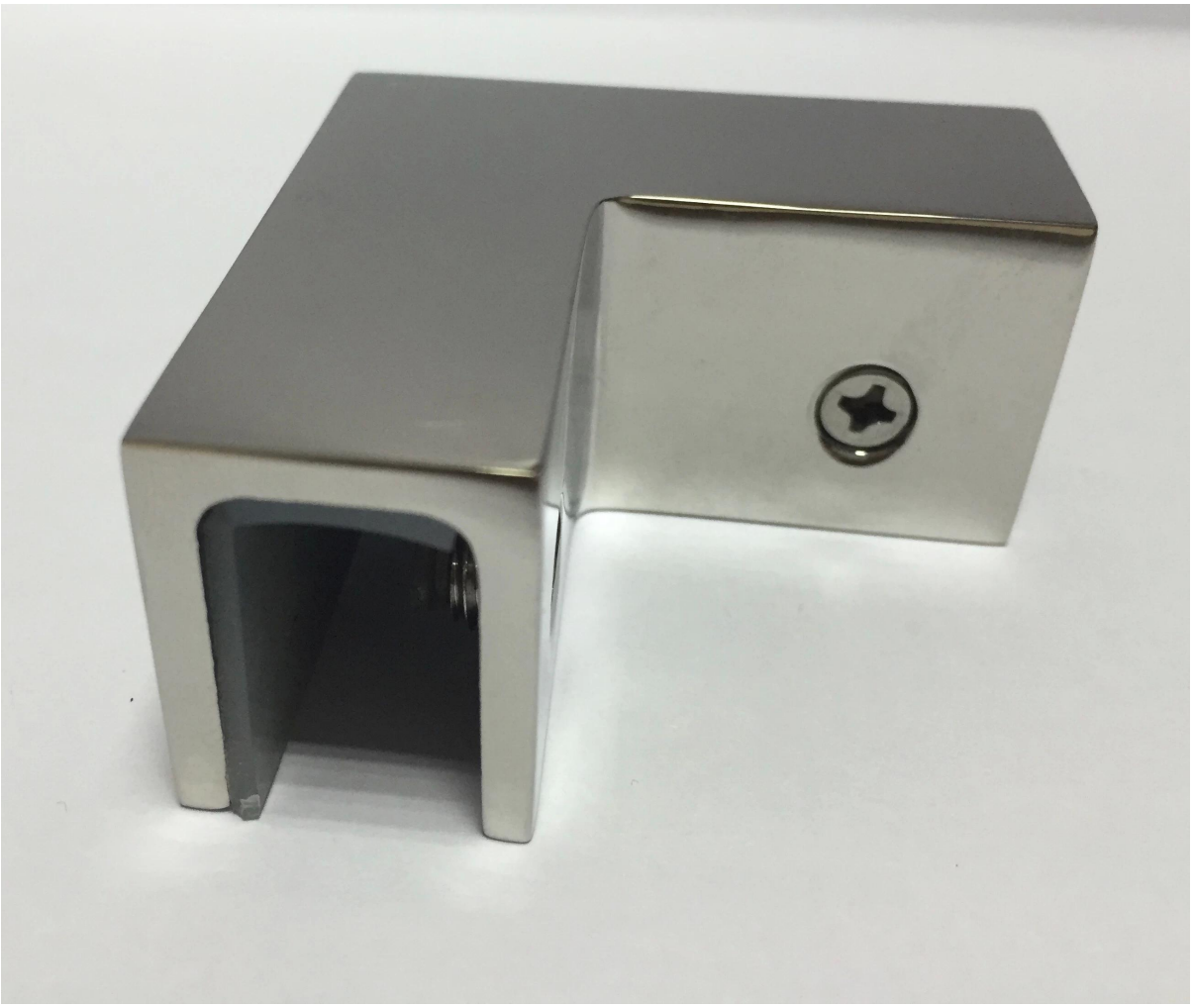

التثبيت

Glass Clamp Installation Guide

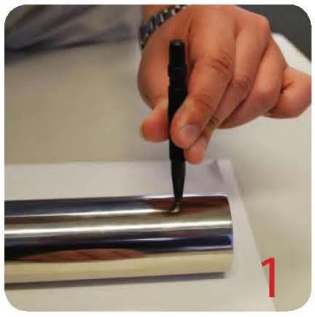

Mark and centre punch desired location of blind rivet nut location.

Drill centre punched hole in tube to suit blind rivet nut.

Insert blind rivet nut into tube and fasten with blind rivet tool.

Check installed blind rivet nut is secure and ready for install.

Align half glass clamp with blind rivet nut inline position. Screw in button head cap screw into thread and tighten with hex key.

Select appropriate rubber gasket to suit glass panel thickness. Install rubber gasket into both sides of glass clamp. (Note rubber gasket marked with sizes).

If heavier clamping load is required please use supplied glass clamp pin, during the install process. Note glass panels will require drilling in order to fit glass clamp pins.

Fit glass panel into position, install second half of glass clamp secure with provided hex screws.

Tighten glass clamps with hex key, and check glass panel are secure with no movement.

3. التسليم والتغليف

التسليم: 3-5 أيام قبل إكسبريس. 10-15 يوما قبل الشحن

التعبئة: جهاز كمبيوتر واحد في كيس بلاستيكي واحد. 10 أجهزة في مربع واحد.

المهلة الزمنية: حوالي 20 يوما بعد الدفع. (فإنه ديبينت على الكمية)

packing	plastic bag+box+carton
production lead time	30-45 days ; also depending on your qty.
Shippment	DHL EXPRESS, TNT, UPS, EMS POCZTEX, FedEx Express, 中国邮政 CHINA POST
payment	HSBC 滙豐, WESTERN UNION FAST, RELIABLE, WORLDWIDE MONEY TRANSFER

4-مصنع وإصدار الشهادات

Factory Audit
Alibaba.com Trade Audit Report

企业法人营业执照（副本）

launch.china.en.alibaba.com

Factory Audit
Trade Audit Report

PONY 检 验 报 告
(Test Report)

5. العملاء

جهة الاتصال .6

董 萍 Doris Dong
Senior Sales Representative
(86) 135 3050 6265

深圳市南山区南山大道1092号亿利达大厦B区3栋5003
Room 5003, Building 3, Yilida Building, No.1092 Nanshan Road, Nanshan District, Shenzhen, China postal code 518054

(86-755) 8603 7559
(86-755) 8637 2611
sales04@launch-china.cn
www.launch-china.com
www.chinabalustrade.com

شكرا لك لزيارتك. الرجاء القيام هيست لا تتصل بنا لسعر المصنع مباشرة وتقديم المشورة الفنية.