سعر المصنع الفولاذ المقاوم للصدأ حنفية الزجاج

على الوجهين 2205 ،Lالمواد: الفولاذ المقاوم للصدأ 316، 316
النهاية: مرآة أو الساتان مصقول
10 :لسماكة الزجاجMM-13.52mm
للشرفة، والسلالم، ومنصة rameless استخدام: ودرابزين زجاج
نموذج رقم: SBM-2. SCM-2. 2-الإدارة القائمة على النتائج. RCM-2

نموذج رقم:	SBM-2	SCM-2	الإدارة القائمة على النتائج-2	RCM-2
اسم	قاعدة مربعة لوحة حنفية	حفر حنفية الأساسية مربع	الجولة قاعدة لوحة حنفية	حفر حنفية جولة الأساسية
صورة فوتوغرافية	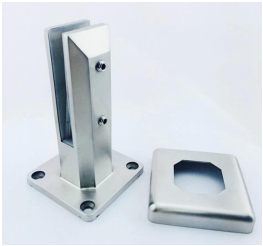			

SBM

Mirror

Satin

عرض مشروع

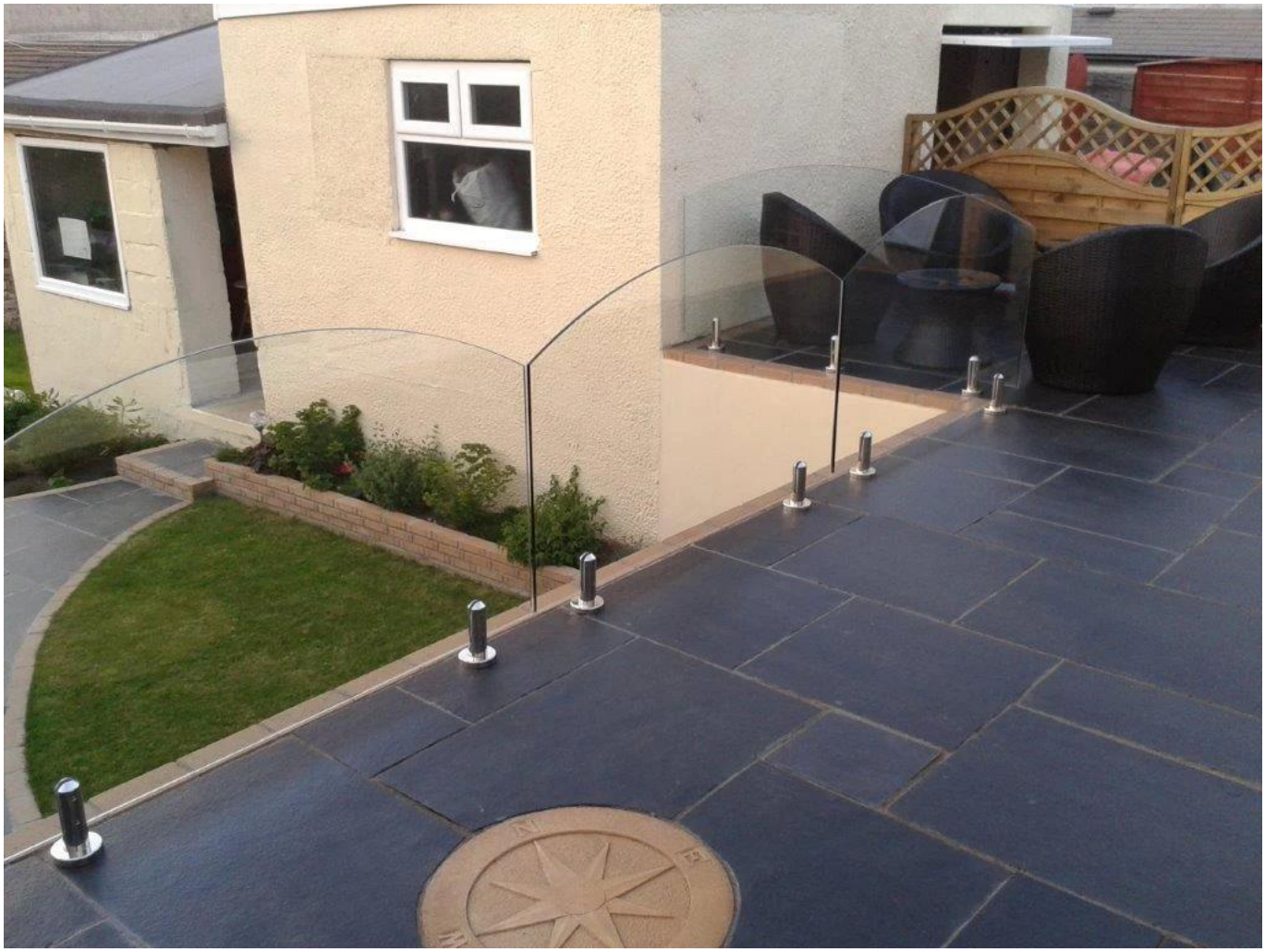

إذا كان لديك أي مصلحة في منتجاتنا، يرجى زيارة موقعنا الصفحة الرئيسية أو الاتصال بي لمزيد من التفاصيل.
عنوان البريد الإلكتروني: sales03 @ إطلاق الفصل ina.cn