الفولاذ المقاوم للصدأ 316 الزجاج حديدي بين قوسين أنبوب أنبوب الجولة تصاعد بين قوسين

: قابل للتعديل الفولاذ المقاوم للصدأ الدرابزين القوس. GT و 1

المواد: الفولاذ المقاوم للصدأ 304/316
النهاية: مصقول الحرير / مرآة
مع قوس أو لوحة مسطحة
الأنابيب 50.8mm / 42.4 / 50X50 / 40xلكل من جولة ومربع أنابيب / البلاط 40
سماكة الزجاج: 08/06 / 10 / 10.76 / 12.76mm
هو موضع ترحيب أيضا OEM، تصميم مختلف لاختيارك
للمزيد من المعلومات: GT. & 2

ما هي ملامح لدينا الفولاذ المقاوم للصدأ الدرابزين قوس؟	
اسم المنتج:	قوس درابزين، درابزين تركيب الزجاج قوس، الجدار تصاعد درابزين مضرب، حامل درابزين
بلد المنشأ:	مقاطعة قوانغدونغ، الصين
مادة:	الفولاذ المقاوم للصدأ 304/316
النهاية:	الساتان / مرآة
بعد	وحة 60MM التركيب، دعم 12MM الساق، لدعم أنبوب شقة أو مستديرة
عملية التصنيع:	-- ختم modifying - حفر / التنصت --polishing - تجميع
تطبيق المنطقة:	السباحة منطقة حمام السباحة، شرفة، درج، ومركز تسوق، مكتب الخ.

القدرة على الإنتاج:	10000 جهاز كمبيوتر شخصى / شهر
أقل كمية ممكن طلبها:	1 جهاز كمبيوتر
ميناء:	ميناء شنتشن
شروط التجارة المتاحة:	FOB، CIF، C & F، أمبير؛ CFR، EX-WORKS
شروط الدفع المتاحة:	T / T، L / C في الافق ؛ ويسترن يونيون، بابا الضمان

أنواع مختلفة من قوس:

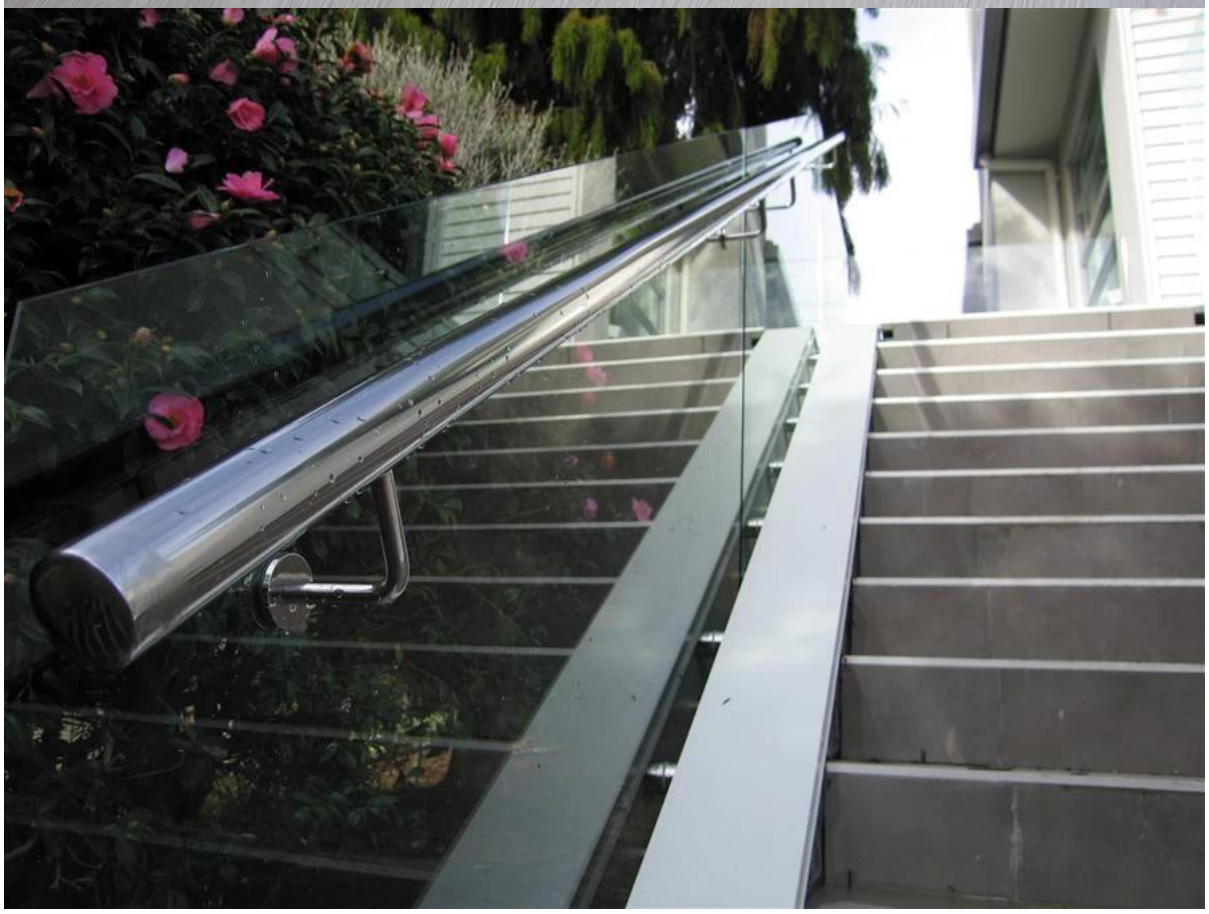

بالصور المشروع:

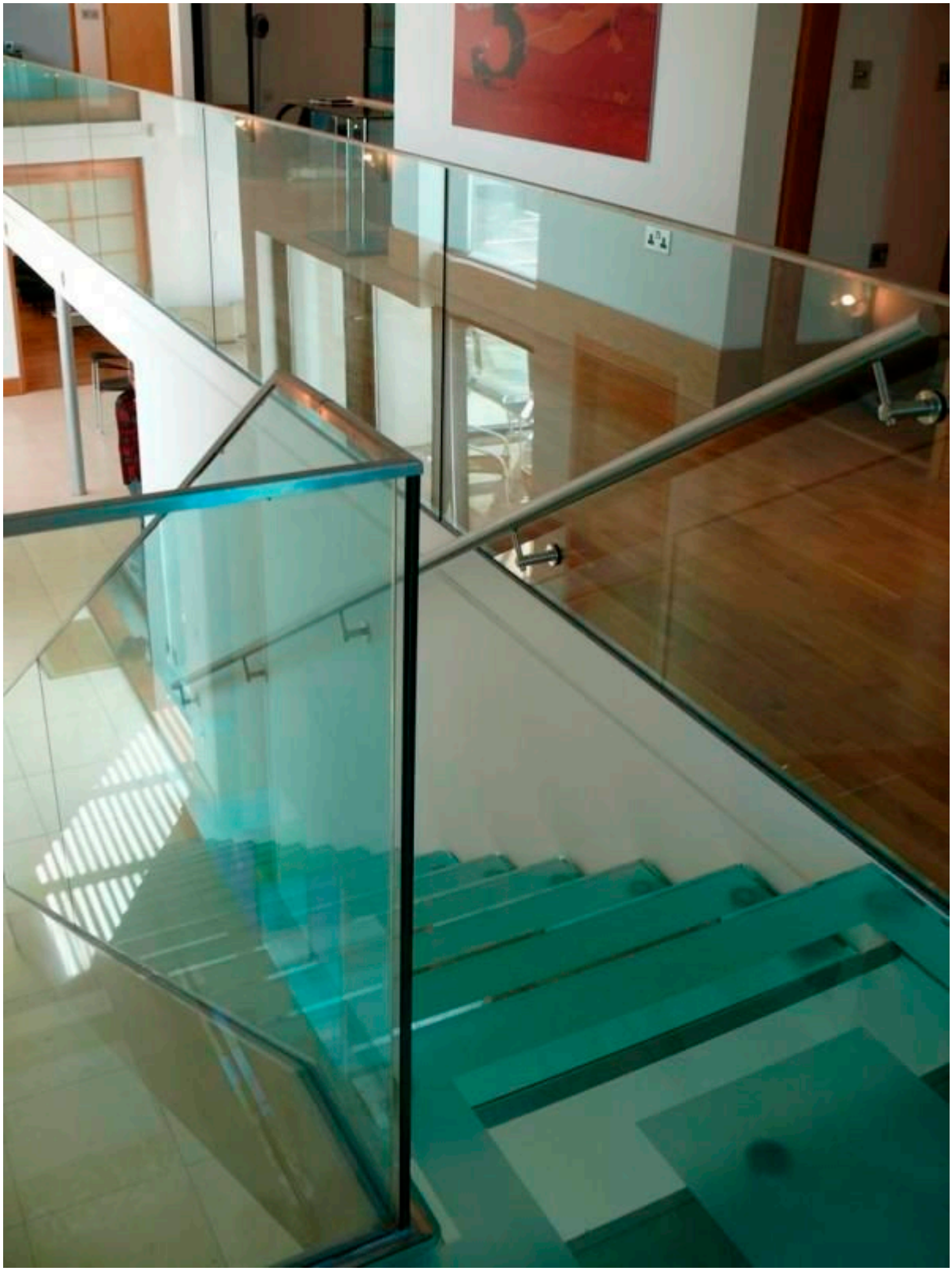

المواجهة المناسب:
/ * جافا سكريبت: باطل (0)؛ / * 1464860090947

شكرا لزيارتكم، أي مهتم أو الاحتياجات، يرجى الاتصال معي بحرية:
الاتصال: جوي لان
البريد الإلكتروني: sales02@launch-china.cn~~gender=M.
سكايب: إطلاق 02. الغوغاء / Wechat / ال WhatsApp:

86-18707054903.