3MM، 4MM، 5mm، 6 ،MM، 7MM، 8MM □□□ □□□ □□□□□ □□□□□□ □□□□ □□□□□ □□□□□ □□□□□□□ □□□□□□□□ □□□□□□□□□

□□□□□□□ □□□□ □□□ □□□□□□□□□□ □□□□□□ □□□□□□□ □□□□□ □□□□□ □□□□ □□□□□ □□□□□□□ □□□□□□□

نوع: جولة وميدان
القطر MMو أمبير؛ 42.4 MMالجولة: 50
MMأمبير؛ 50 * 50 & MMمربع: 40 * 40
HEIGHT: CUSTOM CUT
FINISH: صقيل أو MIRROR
غير القابل للصدأ الصف: ايسي 304 & أمبير؛ ايسي 316

1.Round سلسلة
-round آخر اتجاه واحد أو آخر نهاية
-round اتجاهين بنشر 90 درجة أو زاوية آخر
-round اثنين من طريق آخر أو آخر 180 ° الوسطى
-round 135 اتجاهين بنشر °
2. ساحة السلسلة
-square آخر اتجاه واحد أو آخر نهاية
-square اتجاهين بنشر 90 درجة أو زاوية آخر
-square اتجاهين بنشر 180 درجة أو آخر الوسطى
-square 135 اتجاهين بنشر °

الفولاذ المقاوم للصدأ الدرابزينات الكابل أو السور:

- وفي mmو 40 mmالمناصب التي نستخدمها هي واجب ثقيل الفولاذ المقاوم للصدأ الصف الهيكلي واختيارك 50 مستديرة أو مربعة، والتي نحى أو البولندية من اختيارك.
- يمكننا أيضا المشاركات خياط العرف والتجهيزات لتناسب أي تطبيق.
- متوفر في 316 الفولاذ المقاوم للصدأ الصف البحرية في مرآة أو الانتهاء من الساتان.
- نحن نستخدم عالية القوة المشاركات الهياكل الزجاجية
- اختيارك للميدان أو جولة
- العرف تصاميم المعمارية المتاحة
- العرف تصاميم المعمارية المتاحة لجميع التطبيقات.

مهلة الإنتاج	7 أيام إذا مخزون كمية كافية؛ 35 يوما إذا لم يكن هناك مخزون
□□□	1 □□□□□□
□□□□□□□ □□□□	EXW، FOB، □□□□ C & □□□□□□ F، CIF □□□
□□□□□ □□□□	T / T (50/50، 30/70)، ، □□□□□□□ □□□□□ □□□□□□ □□□□ □□□

□□□□□□ □□□□:

□□□□ □□□□□□	□□□□□ □□□□□□□ □□□ □□□□□ □□□ □□□ □□□□□ □□□□ □□ □□□□□□□ □□□□□ □□□□ □□ □□□□ □□□ □□□ □□□□□ □□□□
□□□ CNC □□□□□□□□	□□□□ 7 □□□□ □□ □□□□□ □□□□
□□□□□□ OEM	□□□□□ □□□□□□□ □□□ □□□□ □□□□□□□ □□□□ □□□□

الفولاذ المقاوم للصدأ نظام كابل حديدي، مترابطة داخليا التوتر كابل، سلك حبل حديدي للشرفة ودرج

الفولاذ المقاوم للصدأ تصميم كابل حديدي، تصميم 3MM، 4MM، 5mm، 6 وMM، 7MM، 8MM

سلك حبل الدرابزين

الفولاذ المقاوم للصدأ الدرابزين نظام سلك حديدي، التوتر الشديد كابل أسلاك الفولاذ، والأسلاك والتجهيزات نهاية كابل

الفولاذ المقاوم للصدأ نظام كابل حديدي، مترابطة داخليا التوتر كابل، في الأماكن المغلقة / في الهواء الطلق شرفة ودرج حديدي

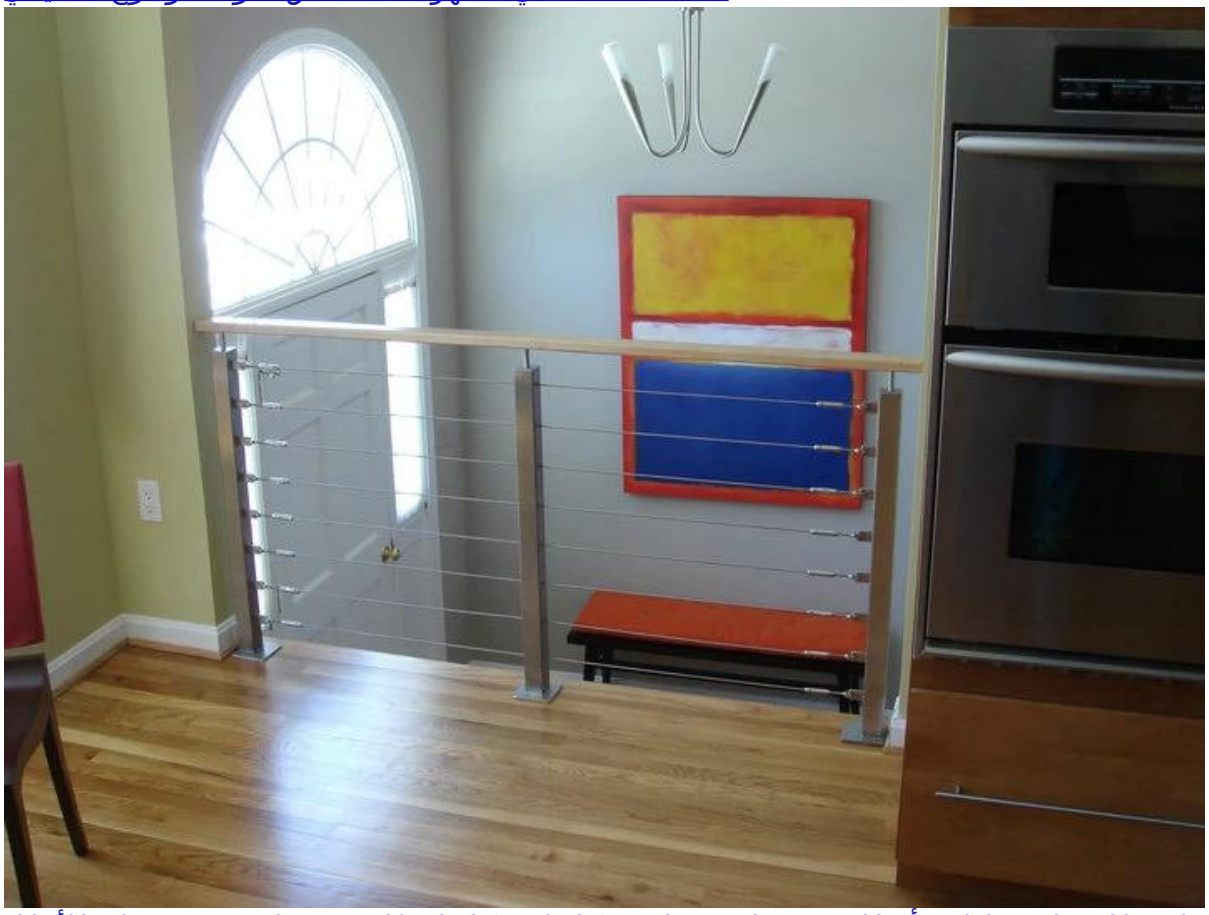

الفولاذ المقاوم للصدأ التجهيزات نهاية كابل، كابل التنسورات، شد حبل الأسلاك

نهاية الحبل، والتجهيزات نهاية كابل للوظائف MMالتجهيزات، والأسلاك 5 3MM، 4MM حديدي