## 1. الوصف

-نموذج رقم الكبل المناسب T804
-الفولاذ المقاوم للصدأ 316
-المكشكش الهيدروليكية الحاجة تشديد
--لحبل سلك 4-6 مم
--لوظيفة كل من الخشب والفولاذ المقاوم للصدأ
-الوزن: ز 215/زوج
-الدفع: T/T، يونيون، بأي بال

## 2. صورة المنتج

الكبل المناسب T804 للعمود الخشبي

الكبل المناسب T804 للمنصب الصلب

# T804

3. □□□□□□□□
□□□□□□ □□□□□□ □□□□□□□□

□□□□□ □□□ □□□□□□□

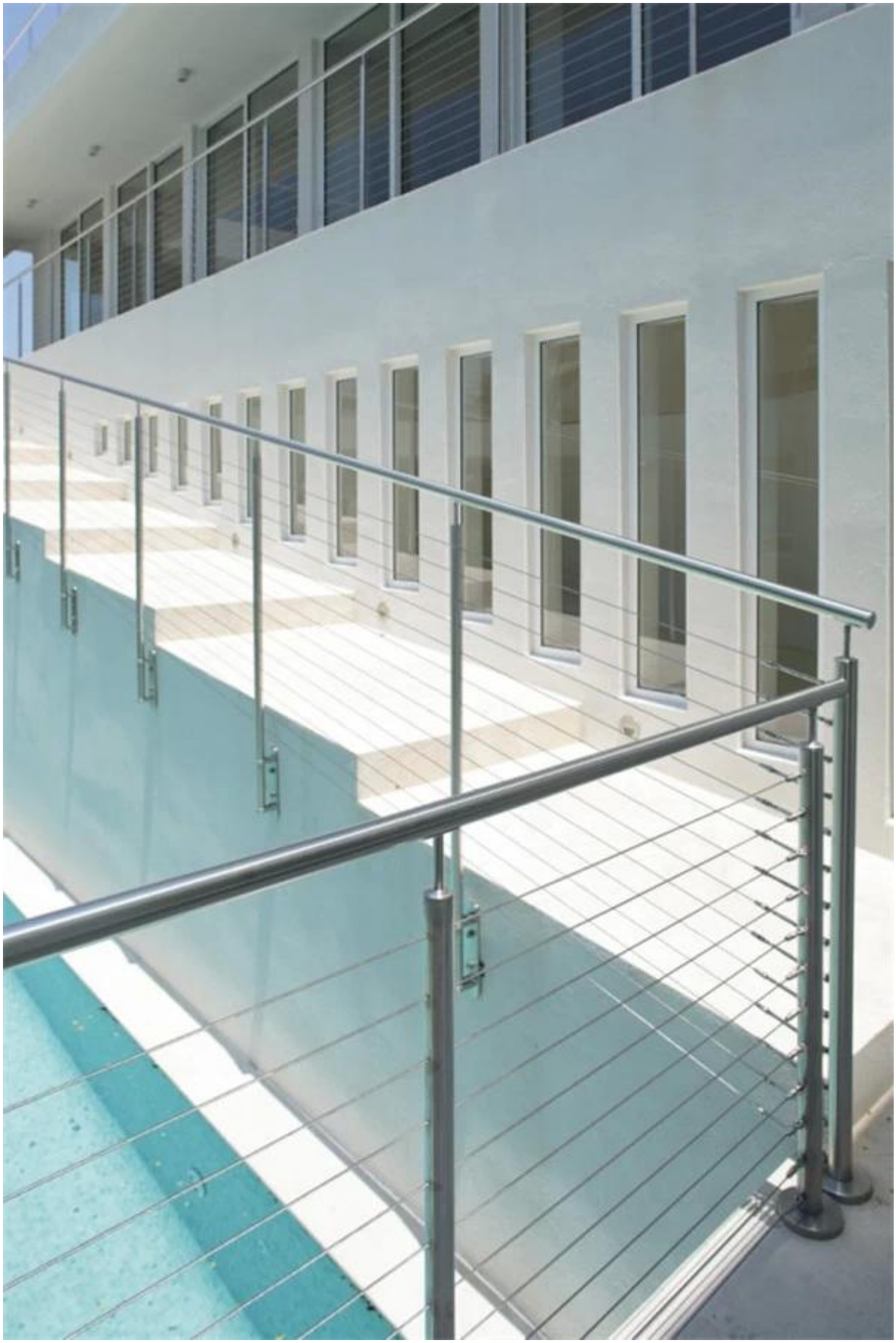

4. التفاصيل

5. التسليم والتغليف

التسليم: 3-5 أيام قبل إكسبريس. 10-15 يوما قبل الشحن

التعبئة: جهاز كمبيوتر واحد في كيس بلاستيكي واحد، 50 في مربع واحد.

المهلة الزمنية: حوالي 20 يوما بعد الدفع. (فإنه ديبينتس على الكمية)

| | |
|---|---|
| packing | plastic bag+box+carton |
| production lead time | 30-45 days ; also depending on your qty. |
| Shippment | DHL EXPRESS, TNT, UPS, EMS POCZTEX, FedEx Express, 中国邮政 CHINA POST |
| payment | HSBC 滙豐, WESTERN UNION FAST, RELIABLE, WORLDWIDE MONEY TRANSFER |

6. المنتجات المرتبطة

□□□□□ □□□□□ □□□□) □□□□□□□□□□ □□□ □□□□□ □□□□□)
□□□□□□□ □□□ (dia3mm□ 4 □□ 6 □□□ 5 □□□)

مصنع وإصدار الشهادات-7

Factory Audit
Alibaba.com Trade Audit Report

企业法人营业执照（副本）

launch.china.en.alibaba.com

Factory Audit
Trade Audit Report

PONY 检 验 报 告
(Test Report)

ctc

8. الزبائن

9. جهة الاتصال

董 萍 Doris Dong
Senior Sales Representative
(86) 135 3050 6265

深圳市南山区南山大道1092号亿利达大厦B区3栋5003
Room 5003, Building 3, Yilida Building, No.1092 Nanshan Road, Nanshan District, Shenzhen, China postal code 518054

(86-755) 8603 7559
(86-755) 8637 2611
sales04@launch-china.cn
www.launch-china.com
www.chinabalustrade.com

شكرا لك لزيارتك. الرجاء القيام هيست لا تتصل بنا لسعر المصنع مباشرة وتقديم المشورة الفنية.