316L Edelstahl Nut Handlauf Rohr kleine Größe 20x25mm für rahmenlose Glasgeländer für Balkon, Terrasse, Treppe, Schwimmbad etc. .

(1)-Spezifikationen für 316L Edelstahl Nut Handlauf Rohr kleine Größe 20x25mm

-5,8 m bzw. 2,9 m pro Länge
-geringe Größe 20x25mm, quadratische Form mit 14x14mm Nut
-mit Kunststoff-Einsatz für 10-12mm dicke Glas
-8K glänzend polieren oder satiniert
-Kunststoff-Rohre, Cardboardtube Verpackung + Stahl Frame

2. Fotos für 316L Edelstahl Nut Handlauf Rohr kleine Größe 20x25mm

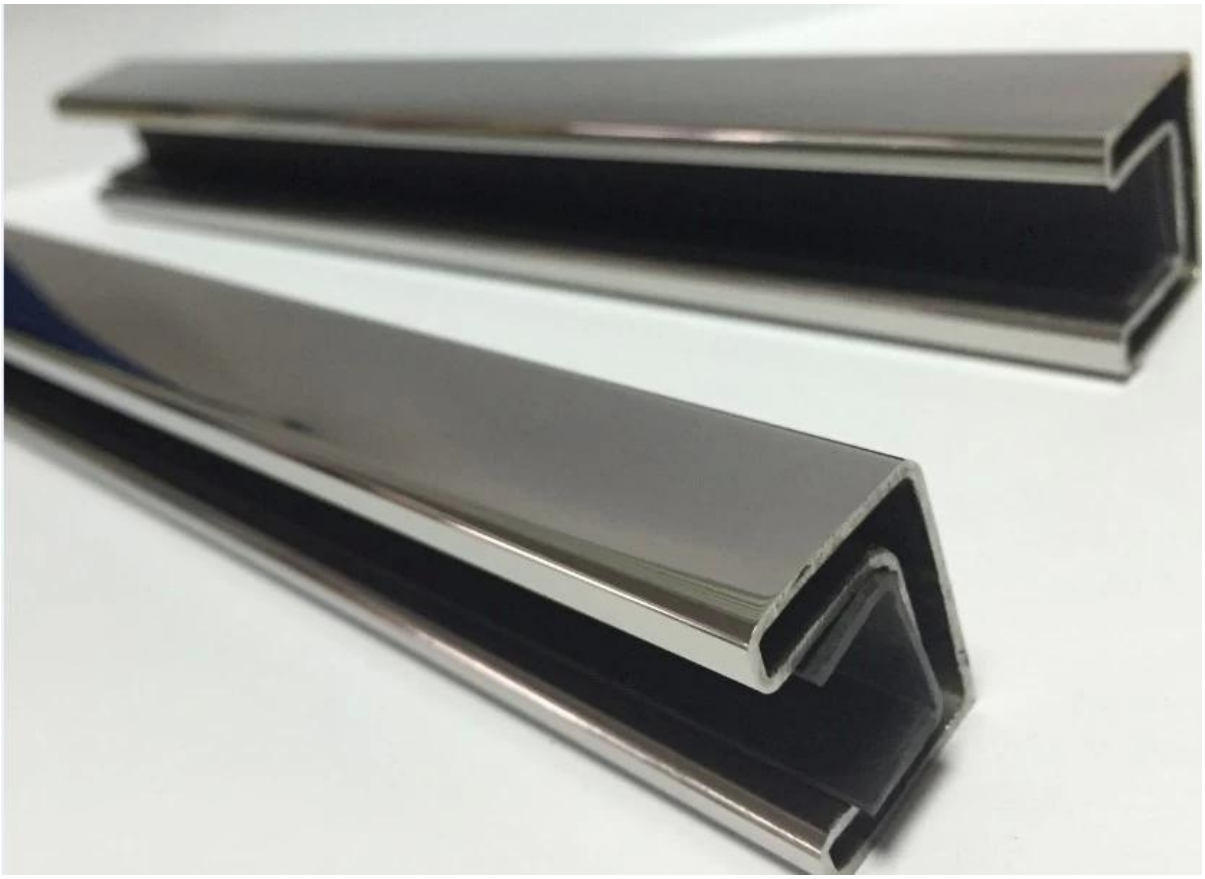

20*25mm slot handrail

5.8 m per length

180 degree joiner

90 degree joiner

Vertical adjustable joiner

Horizontal adjustable joiner

Wall to handrail joiner

End cap

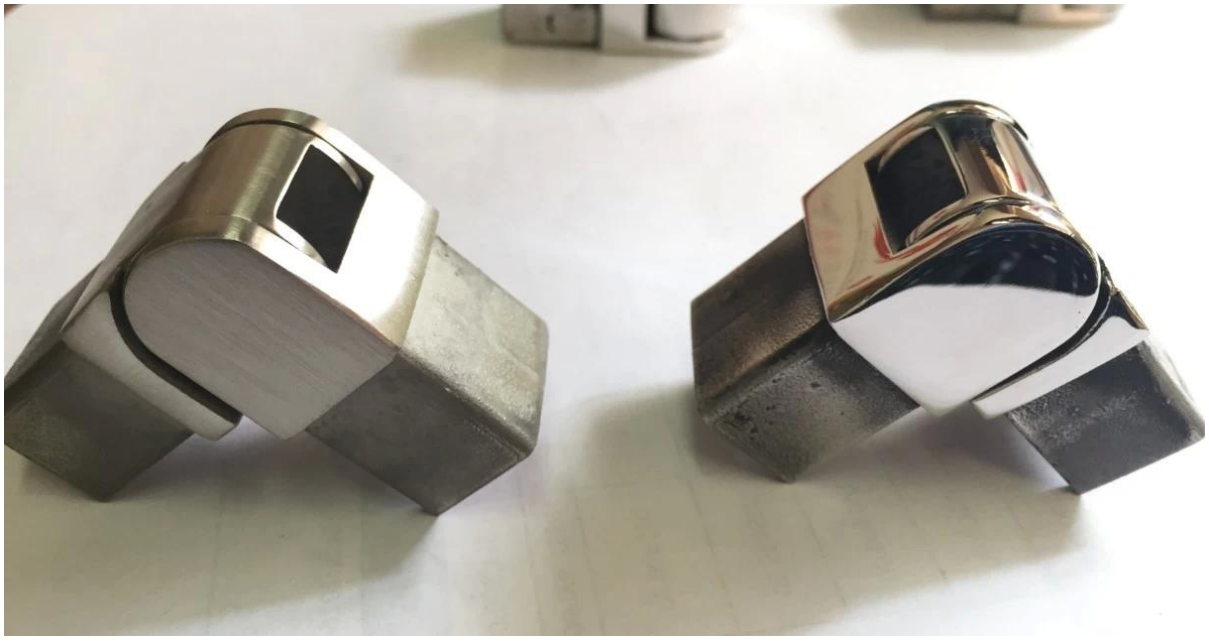

3.Verpackung-Fotos für 316L Edelstahl Nut Handlauf Rohr kleine Größe 20x25mm
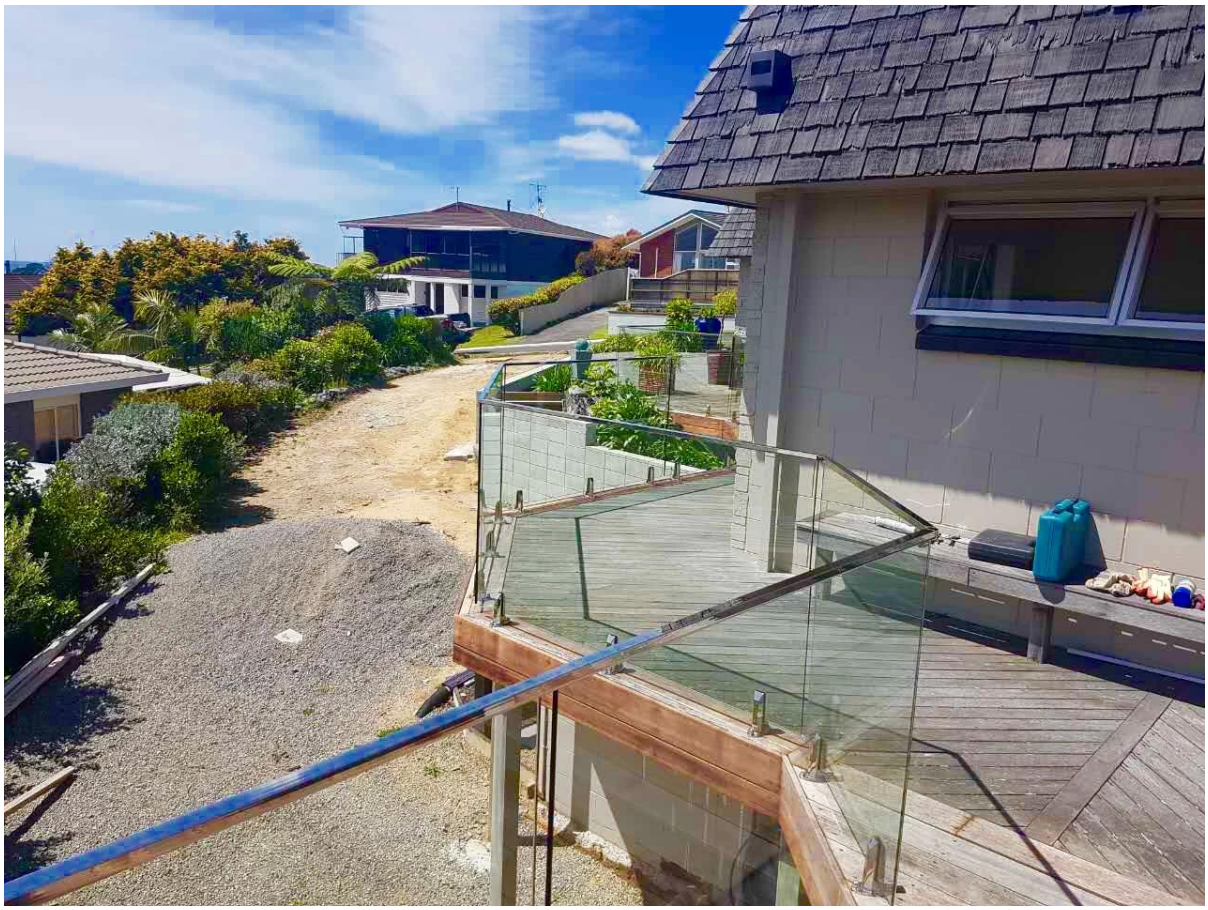
4. Projekt Fotos für 316L Edelstahl Nut Handlauf Rohr kleine Größe 20x25mm