Aluminium U-Basiskanal normalerweise an dem Boden befestigt, in den Boden von Glasgeländersystemen angeordnet, um Glas zu stützen. Balkongeländersysteme ist eine der häufigsten Anwendungen, die es braucht, da es eine breite Vision geben kann, um eine wunderschöne Landschaft zu genießen, wenn Sie einen Kaffee trinken oder ein Buch auf dem Balkon lesen.

Produkt Show

Solid Design Aluminium-Basiskanal

Armaturen: Wasserdichtes Band, Kunststoff- und Aluminium-Armaturen, Expansionsbolzen

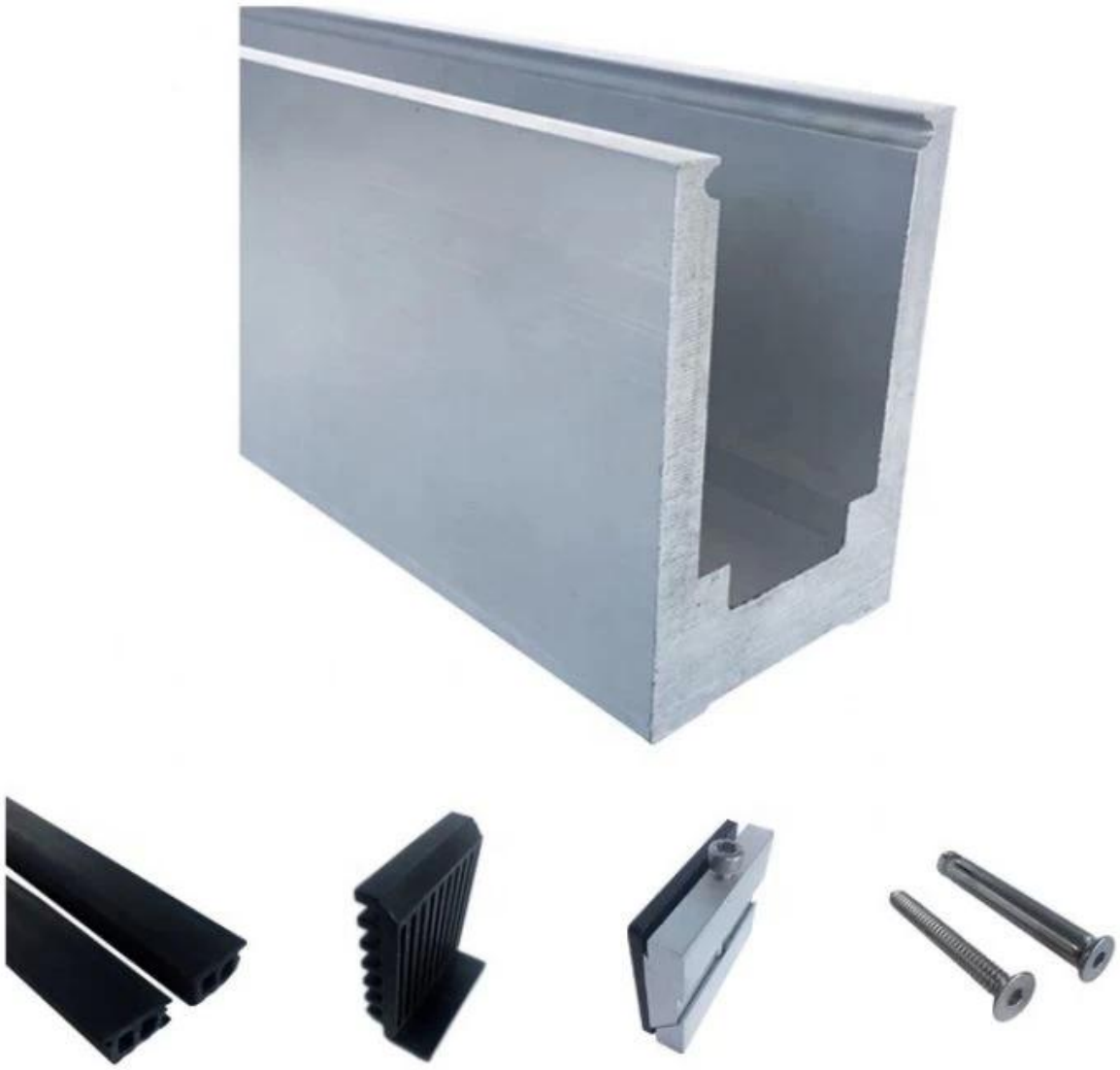

Hohldesign Aluminium-Basiskanal

Armaturen: Wasserdichtes Band, Kunststoff- und Aluminium-Armaturen, Expansionsbolzen

Aluminium U-Basiskanaltypen

LCH-A01 / A02

LCH-B01 / B02

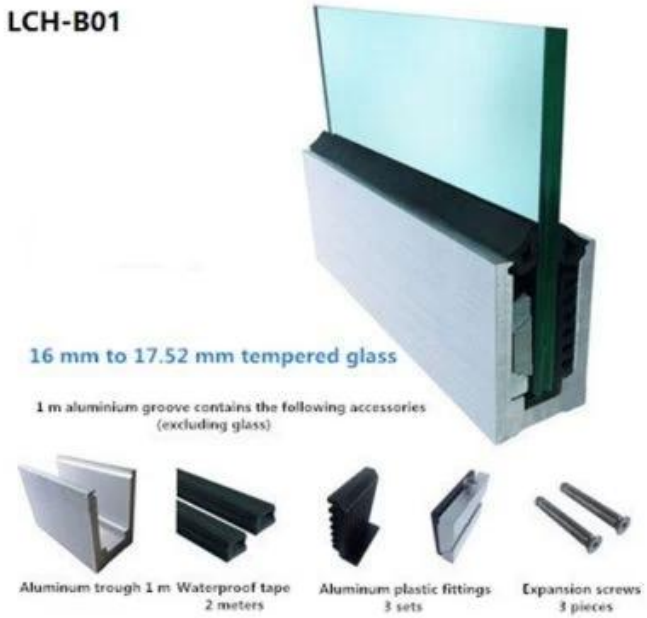

LCH-C01 / C02

LCH-D01 / D02

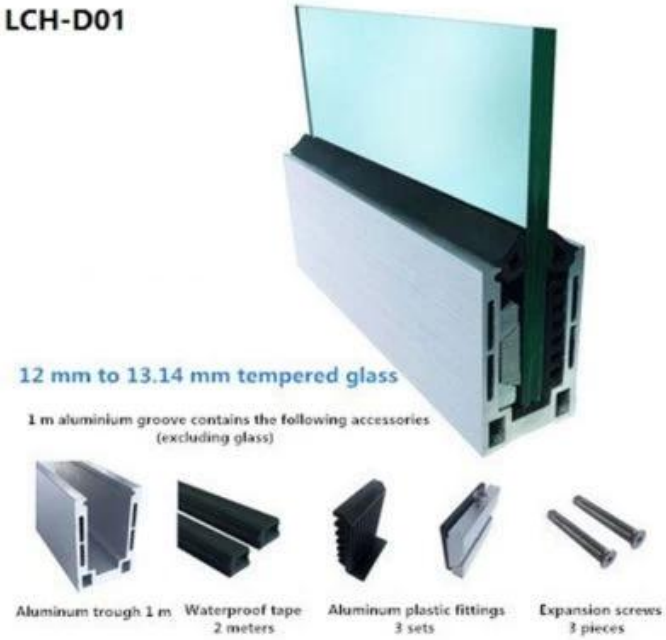

Projektzeichnungen.

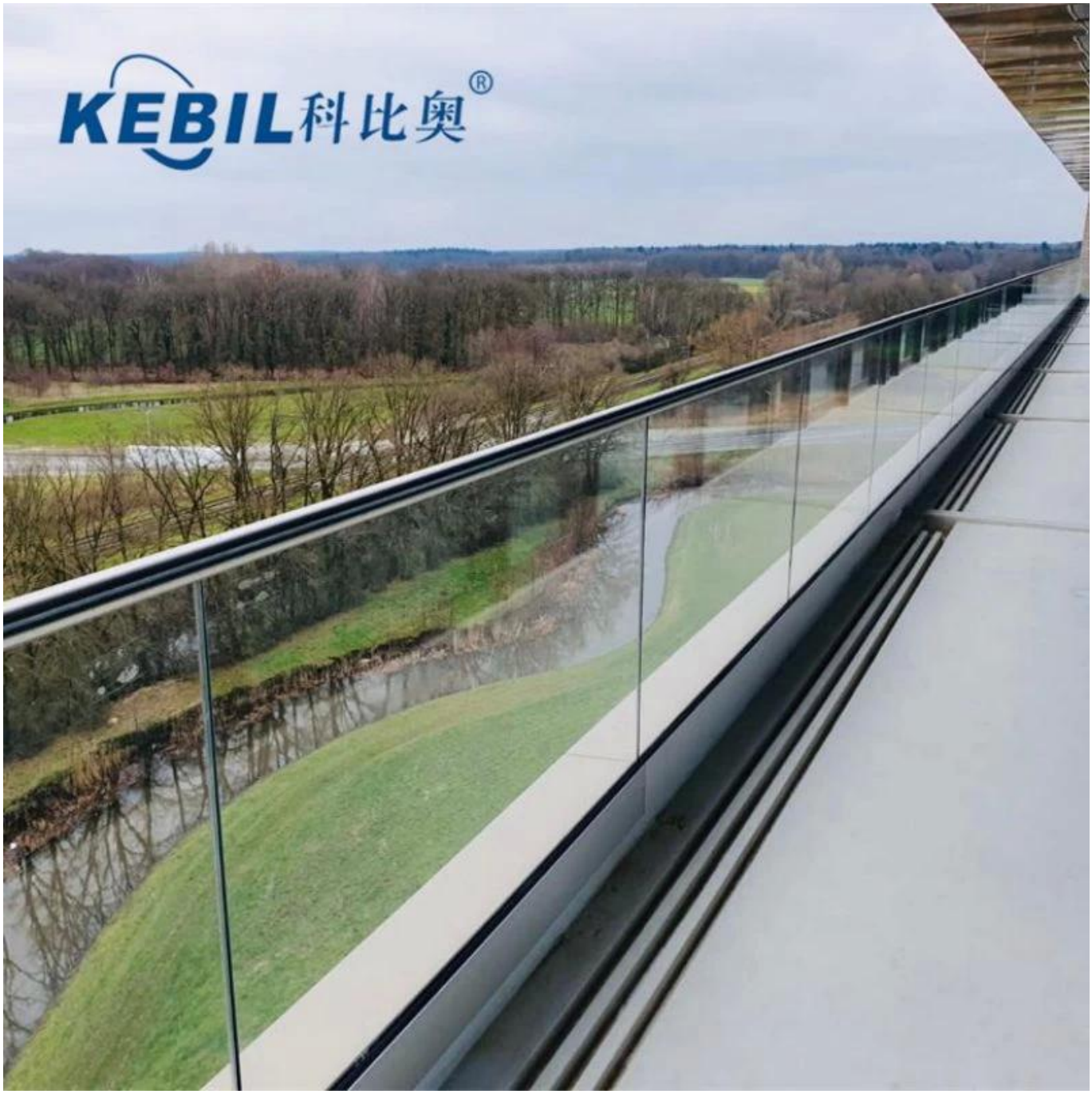
KEBIL科比奥®

Alle U-Kanalsysteme

U-Channel System

U-BASE CHANNEL

- Made of aluminum 6063 T5
- For use with 10-12mm glass
- 80x35mm
- 5.8m per length or as per your requirement

U-BASE CHANNEL

- Made of aluminum 6063 T5
- For use with 15-19mm glass
- 65.3x104mm
- 5.8m per length or as per your requirement

U-TOP CHANNEL

- Made of stainless steel 316L
- For use with 10-12mm glass
- Φ 25.4mm
- 5.8m per length , or as per your requirement

U-TOP CHANNEL

- Made of stainless steel 316L
- For use with 10-12mm glass
- 25x20mm,
- 5.8m per length , or as per your requirement

Wenn Sie Anfragen haben, wenden Sie sich bitte an uns.

Frank Fang.

Telefon / WhatsApp / Wechat: +8615906261741

Skype: Start-02

E-Mail: sales02@launch-china.cn.