Deck Aluminium u Kanalglasgeländersystem Oberfläche natürliche Farbe anodisieren (oder schwarze Farbe) mit Accemies für 10-19mm Dickenglasgeländerplatten.

Material	Aluminium 6063 T5.
Fertig	Anodisieren / Pulverbeschichtung
Größe	62 * 102mm.
Länge	4 Meter
Zur Glasdicke.	10-19mm.
Moq.	1 Meter

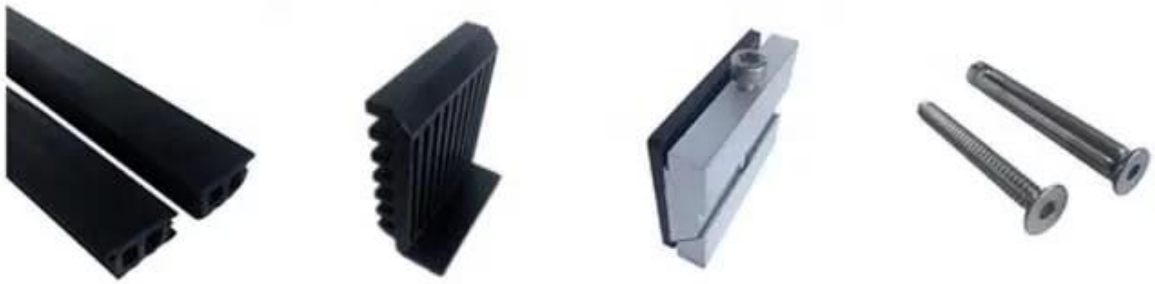

Aluminium U-Kanal-Produktion -

2015/09/29

Projektfoto-Deck Aluminium U-Kanal-Glasgeländersystem-