Edelstahl Glasgeländer Beiträge sind in der Regel für Glasgeländer für Treppensysteme, Balkon, Terrasse, Outdoor-Fechten etc. angewendet.

Hier sind die Details für runde Edelstahl-Beiträge:

Glasgeländersystem für Treppen Balkon und Schwimmbäder
Ende Post LCH -106

Mittelstütze 180-Grad: LCH-107
10mm Stahlglasgeländerpfosten aus Edelstahl für Balkon

Eckpfosten LCH-108
Edelstahl Außenbalkongeländer, dekorative Terrasse Balustrade, Handlauf passend für Glasgeländer Design

Im Folgenden sind einige Glasgeländer Projekte, klicken Sie auf die Fotos, um mehr Informationen zu lesen:

CHINA OUT Glasgeländer Beschläge für Balkon und Treppe, Porzellan aus Glasgeländer Zubehör für Schwimmbad Zaun

China Balkongeländer Design, Glas Balkongeländer Designfabrik

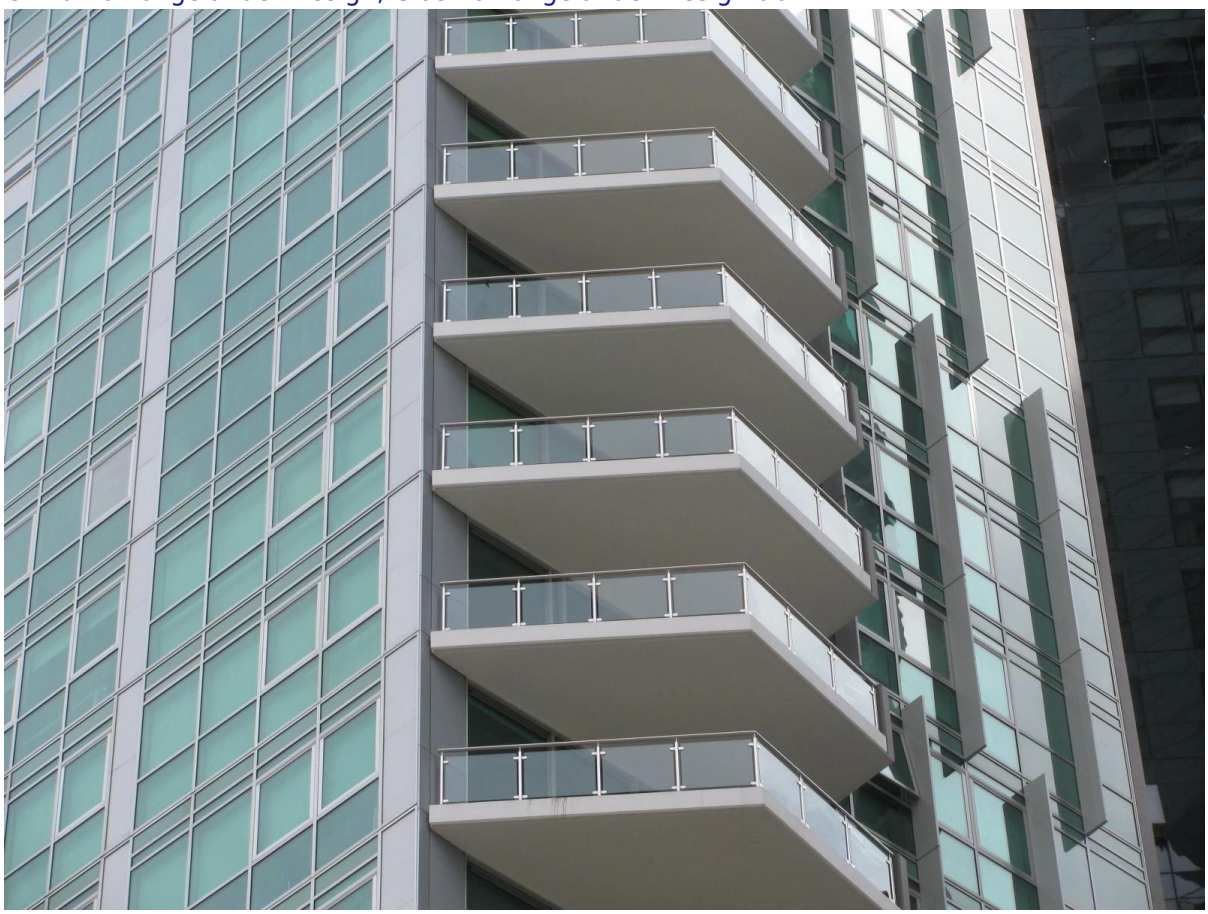

Edelstahl Glasabstandshalter für Balkongeländer China Lieferanten, rahmenlose Glasgeländer für Balkon Porzellanfabrik