Edelstahlwand zum Schienenverbinder für 21x25mm obere Schiene mit Nut 14x14mm

Merkmale der Wand zum Schienenverbinder-

Artikel #	Msqcw / msqcw-a / msqcw-b
Material	316 Edelstahl.
Fertig	Satin, Spiegel, Schwarz
Für die Rohrgröße.	21 * 25mm, mit Schlitz 14 * 14mm
Montierungstyp	Wand zum Schienenanschluss, zusätzliche Länge verfügbar
Moq.	50 Stück

Fotos der Wand bis zum Schienenanschluss - können wie folgt zusätzliche Länge durchführen

KEBIL科比奥®

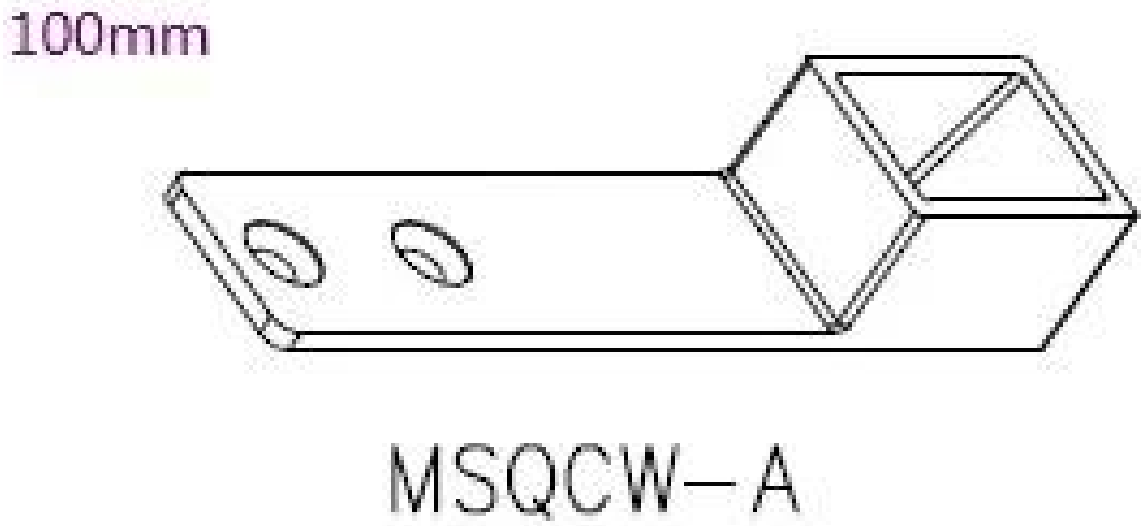

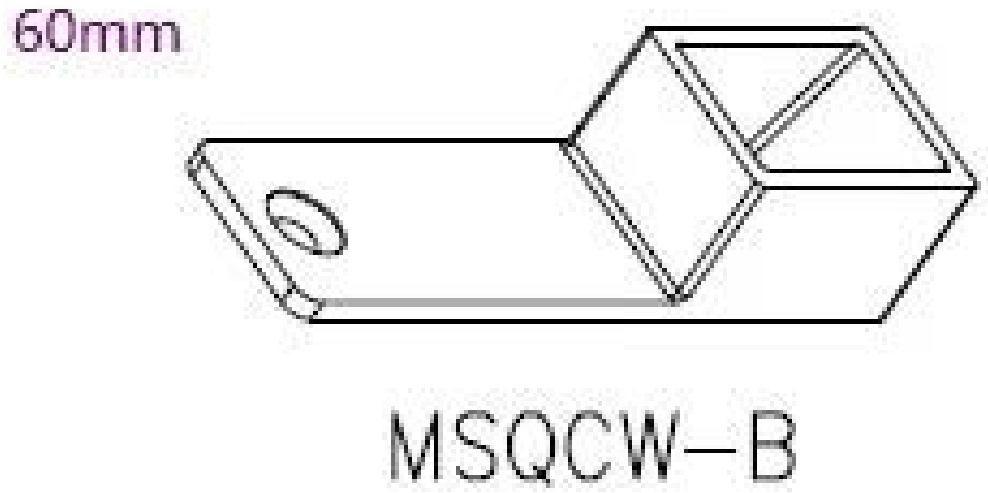

AndereBeschlägezumgeschlitztHandläufe-

MSEGCB0

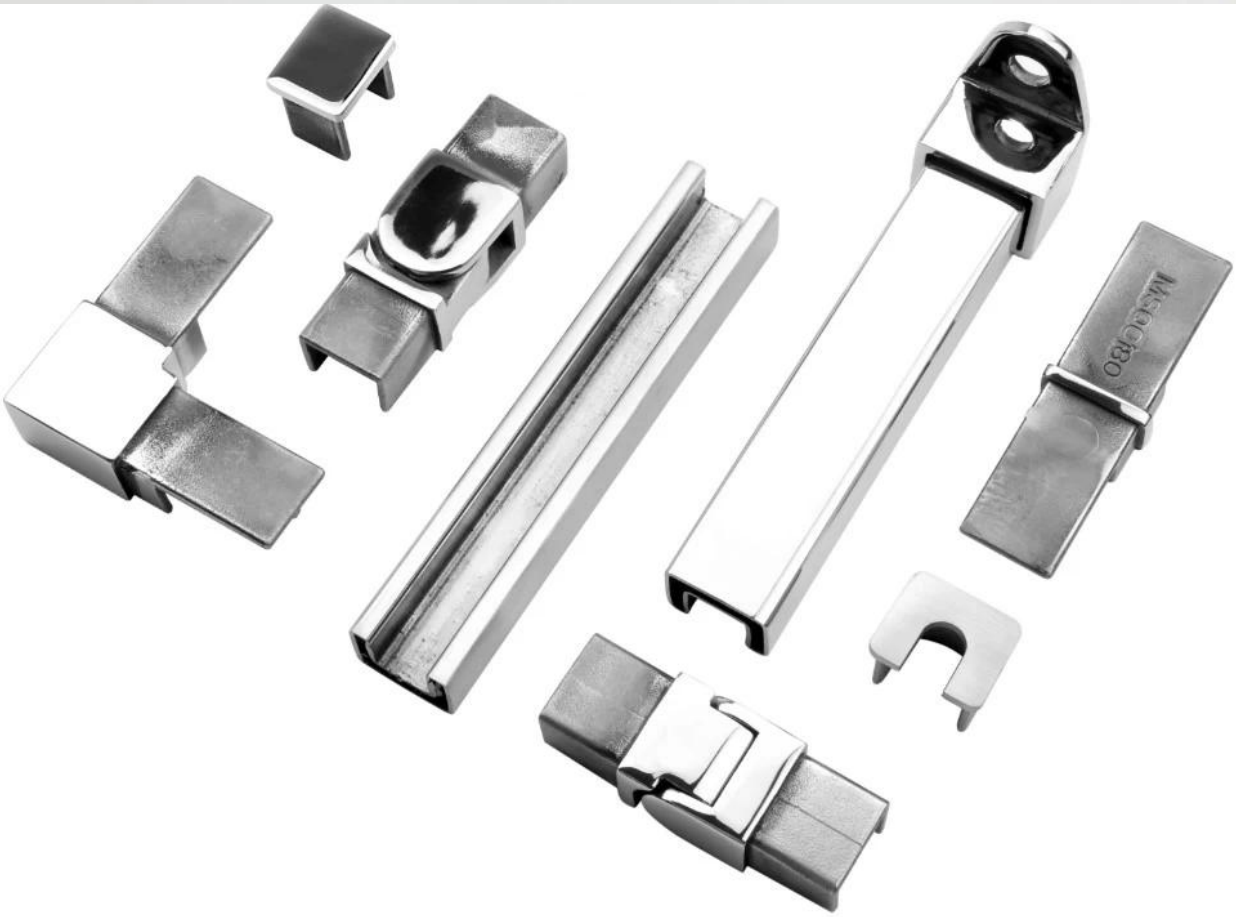
MSEGCB0

Projektfotos von rahmenlosen Glasgeländern mit Slot-Top-Schienen und Beschlägen-

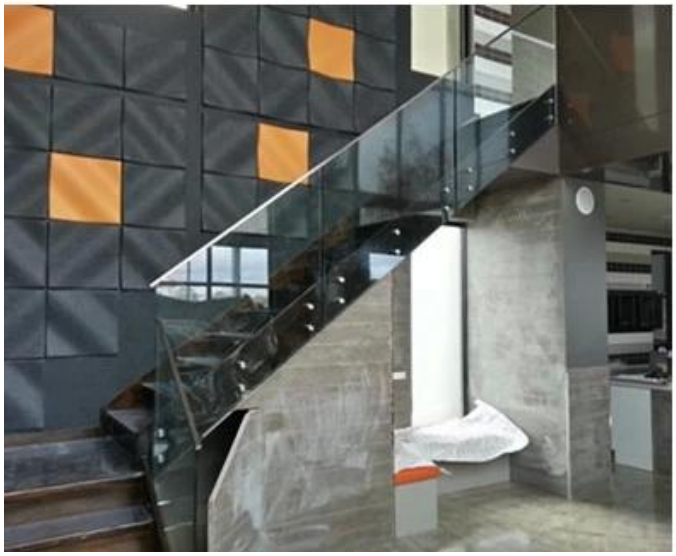
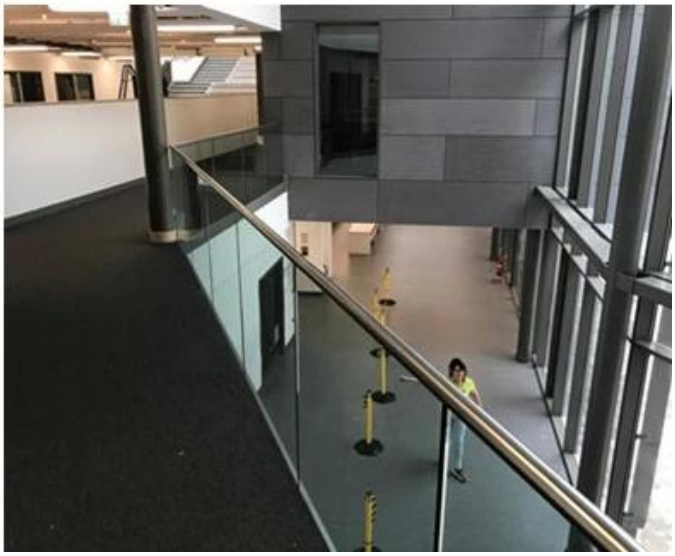

IrgendeinAnfrage,herzlich willkommenzuKontaktmichdirekt.
Wendy: sales04@launch-china.cn.
Mobil / Wechat / WhatsApp:86.15989339827.