Edelstahl Glasgeländersystem ist weit verbreitet in der Gestaltung von Haus Balkon eingesetzt. Es ist nicht nur schön, sondern auch sicher und stark.

Alles Material ist SS316 Klasse bis 10/12 mm gehärtetem Glas mit polierten Kanten entsprechen. Wir tun maßgeschneiderten Service auf der Grundlage Ihrer Zeichnung.

Projekt-Show:

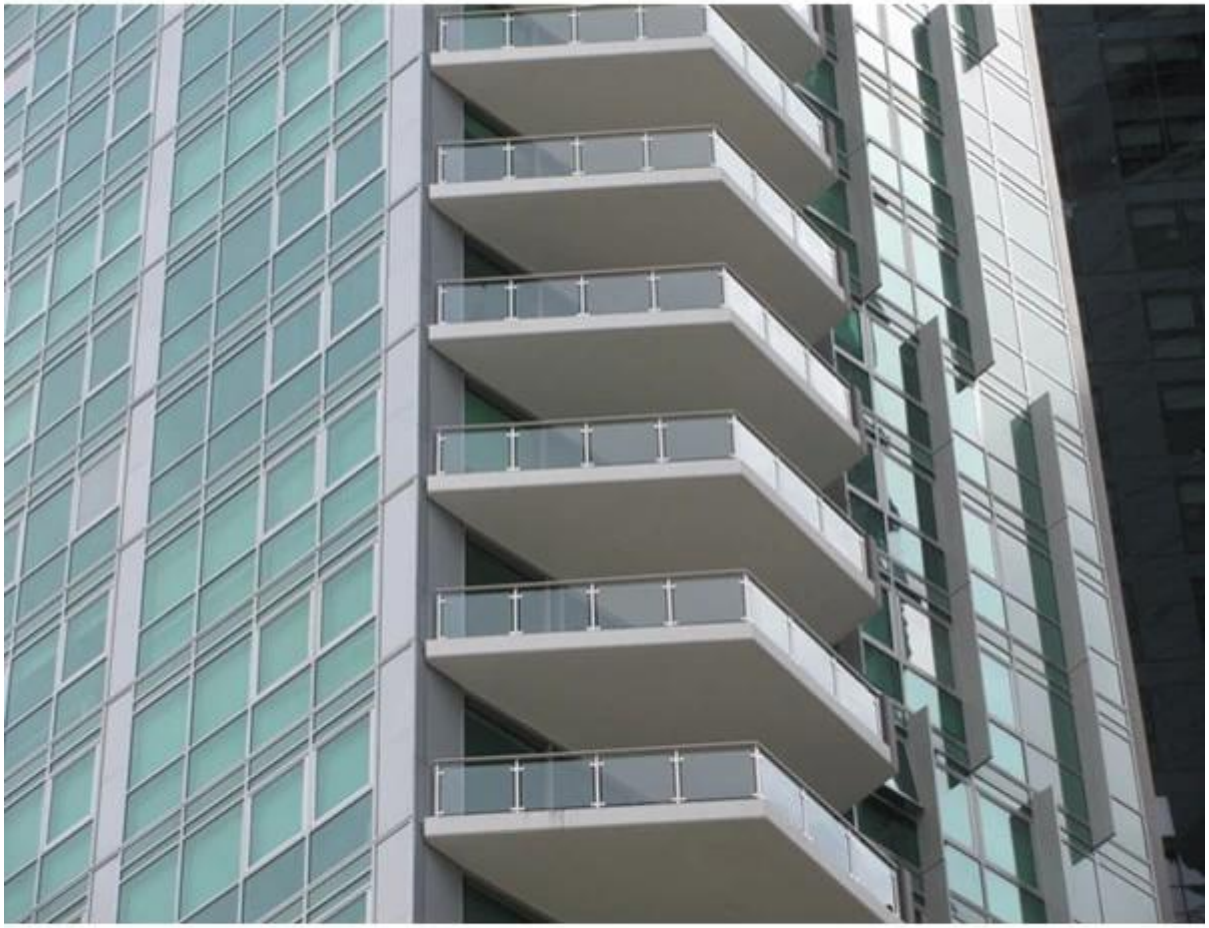

other

Design FYI
1.wire Seil Geländer mit Tensor
Edelstahl Innenseilgeländersystem für Treppen Design, inox304 / 316 Kabel Geländer mit Kabel-Tensor für Treppen-und Balkon

China Seilgeländer für Treppen, China Edelstahl-Drahtseil Spanner für Balkon

wire rope railing system

2.frameless Glasgeländer mit Glasabstandshalter
rahmenlose Stahl-Glas-Abstandhalter aus Edelstahl für Balkon, Balkon Edelstahl-Design Außenglasabstandshalter

SF-50

rahmenlose Glasgeländer mit Abstands für Balkon in China hergestellt

3.frameless Glasgeländer mit Glaszapfen aus Edelstahl
12mm Swimming Pool Kindersicherheitsglas Fechten China, rahmenlose Kind feste Glashahn für Pool Fechten

balcony glass railing

12mm Glasgeländer mit Glaszapfen für Balkon-Design

glass balustrade system