Glas Pool Fechten Edelstahl 316 Glastürscharnier

Glastürscharnier Beschreibung:

1.Material: Edelstahl 316
2.Finish: Satin oder poliert Spiegel
3.Glass an der Wand / Vierkantpfosten Modell G-W2
4.180 Grad Glas-Glas-Modell G-G2
5.Glass zu Rundpfosten Modell G-R2
6.Suitable für 8-10mm Dicke Glas

Modell Nr G-G2, Glas zu Glas Scharnier,

Modell Nr G-W2, Glas Pfosten / Wand Scharnier zum Quadrat,

Modell Nr G-R2, Glas Pfosten / Wand Scharnier zum Quadrat,

Porzellanlieferant Glas Tor 316 Edelstahl-Scharniere eingebaut.

Porzellanlieferant Glas Tor 316 Edelstahl-Scharniere installe Anweisung.

Instructions for adjusting tension on Glass to Glass hinge

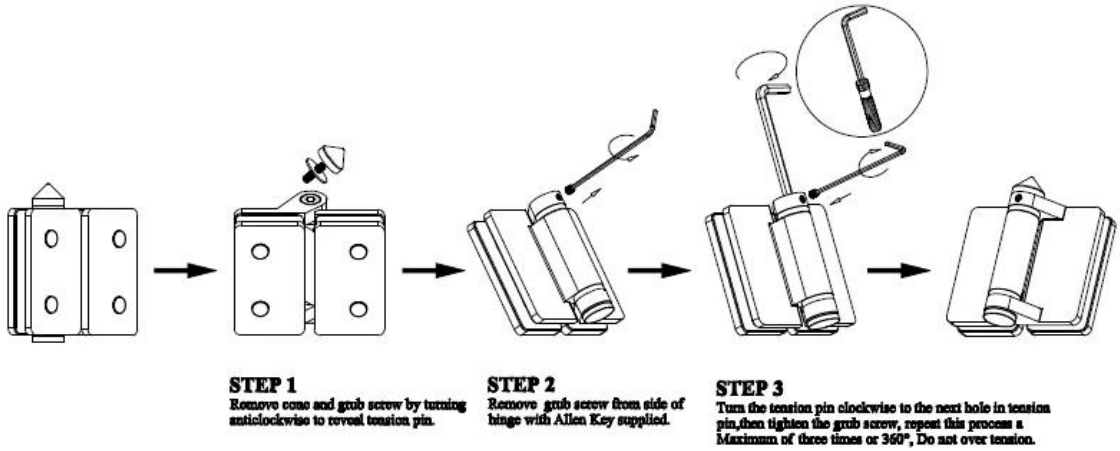

Vielen Dank für Ihren Besuch, jeder interessierten oder Bedürfnisse, treten bitte mit mir frei:

Joey Lan
Shenzhen Einführung Co., Ltd

www.launch-china.com www.chinabalustrade.com
Email: sales02@launch-china.cn .
Skype: Launch-02. Büro: 86-755-86037559.

Hinzufügen: B5-003, 5 / F-Block 3, Yilida Gebäude, No.1092 Nanshan Road, Nanshan District, Shenzhen, China. Postleitzahl 518054.