Innere Treppe Design Edelstahl Seil Geländer , Modernes Design und hochwertiges Geländersystem für Ihre Treppe.

1. Edelstahlseil-Geländerpfosten
- Edelstahl der Art 316
- gebürstet, pflegeleicht
- Vierkant Seil Geländer 50x50mm
- Höhe des Pfostens 900mm-1000mm

Innere Treppe Design Edelstahl Seil Geländer

2. Drahtseile aus rostfreiem Stahl für Innere Treppe Design Edelstahl Seil Geländer

2012/10/22

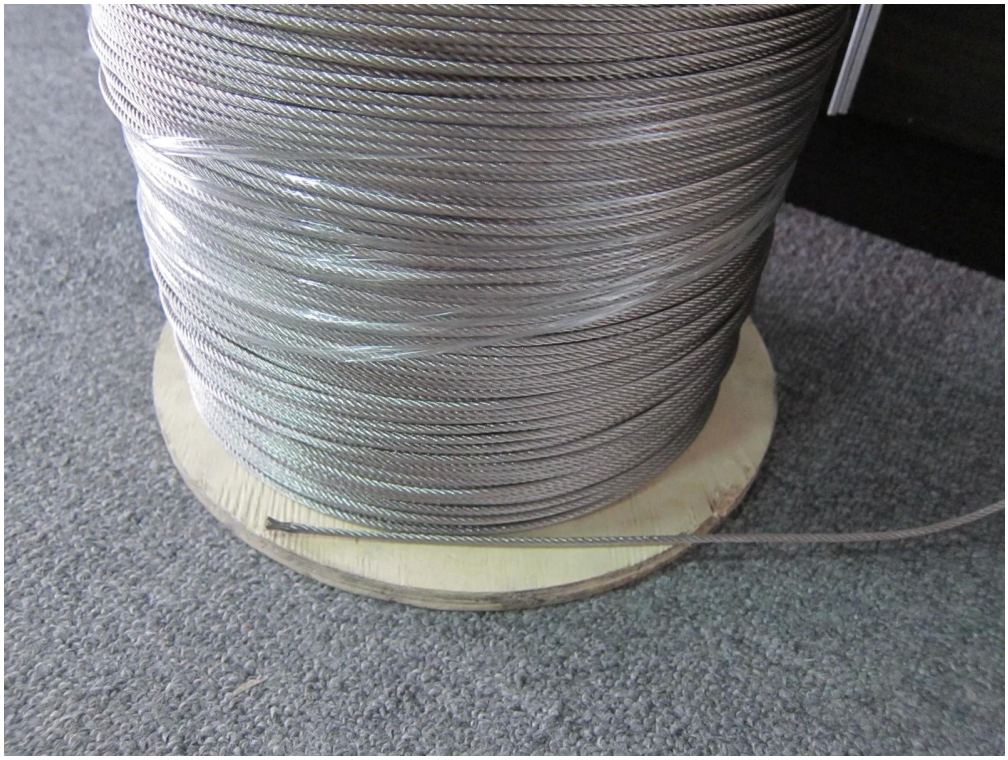

3. rostfreiem Stahlseil fittings, für Innere Treppe Design Edelstahl Seil Geländer

KEBIL科比奥®

KEBIL科比奥®

Mehr Fotos von Innere Treppe Design Edelstahl Seil Geländer

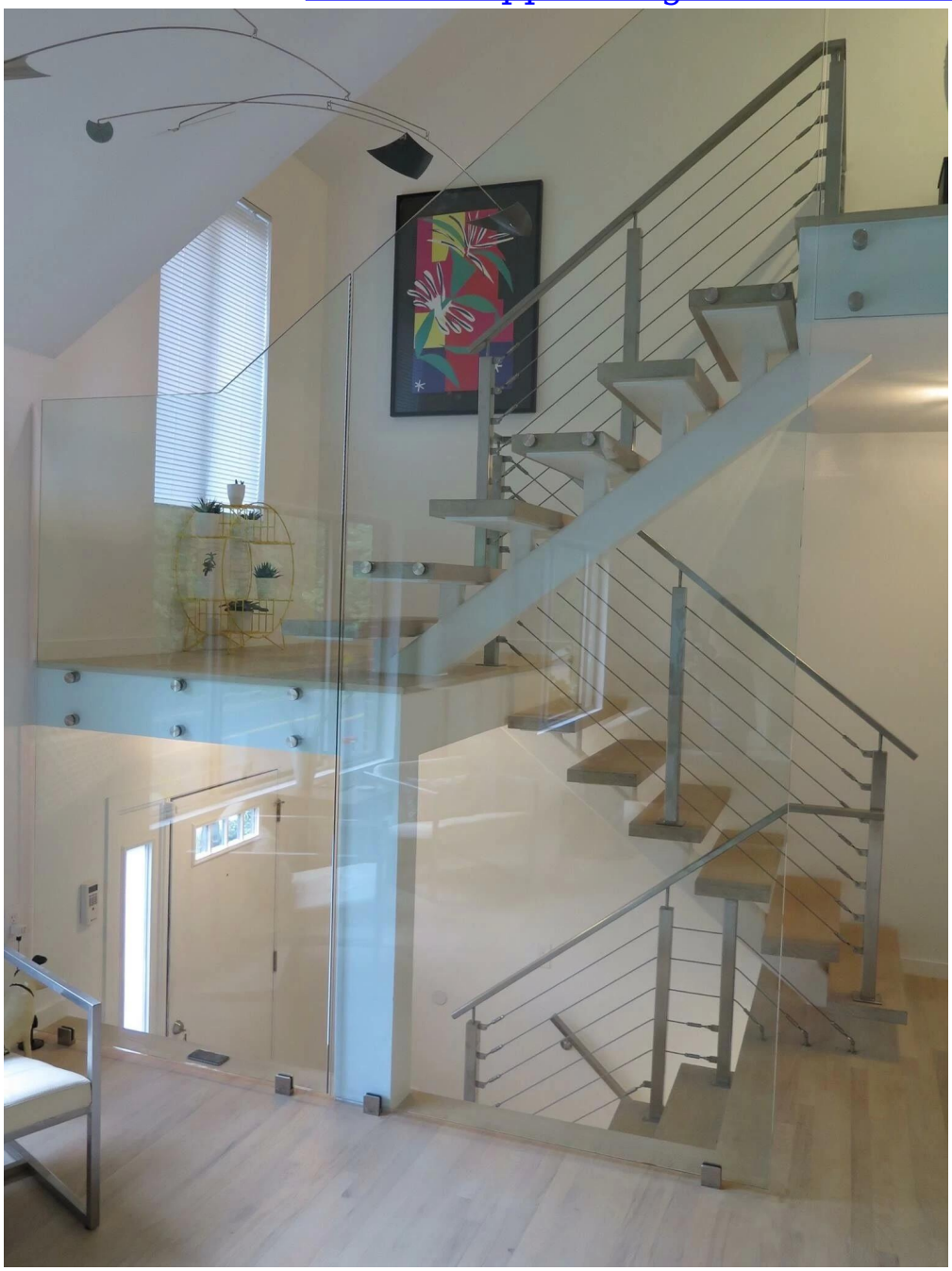

Innere Treppe Design Edelstahl Seil Geländer