Outdoor Anti-Rost-316 Edelstahl-Satin-gebürstetes Finish-Kabelgeländer für Treppen-Balkon-Deck Ect.

Spezifikationen für Edelstahl-Kabelgeländersystem -

- Das Kabelgeländersystem enthält SS-Pfosten, obere Handlauf- und Kabelläufe.
- Postgröße 40 / 50mm Quadrat, H = 850 mm bis 1100 mm
- Top Handlauf 50 * 25mm
- Kabel-3mm-6-mm-Durchmesser
- Kabelabstand 100mm oder nach Anforderungen
- Post mit top einstellbaren Handlaufhalterungen

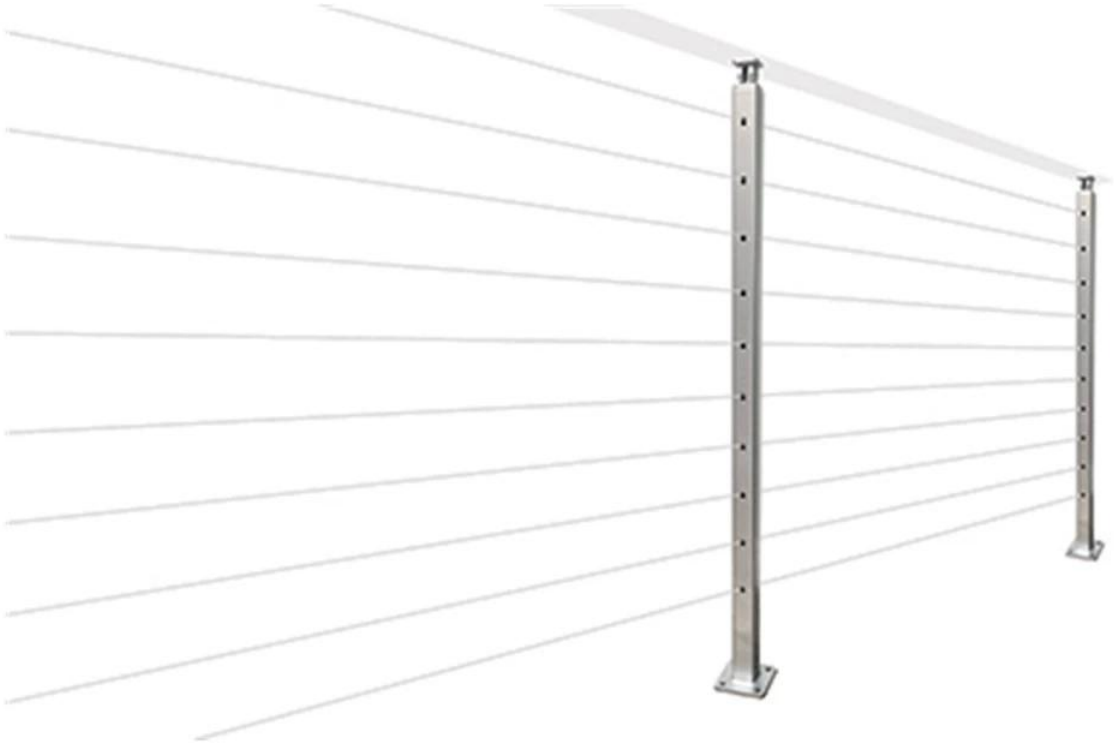

Faszienmontage Kabelgeländer-

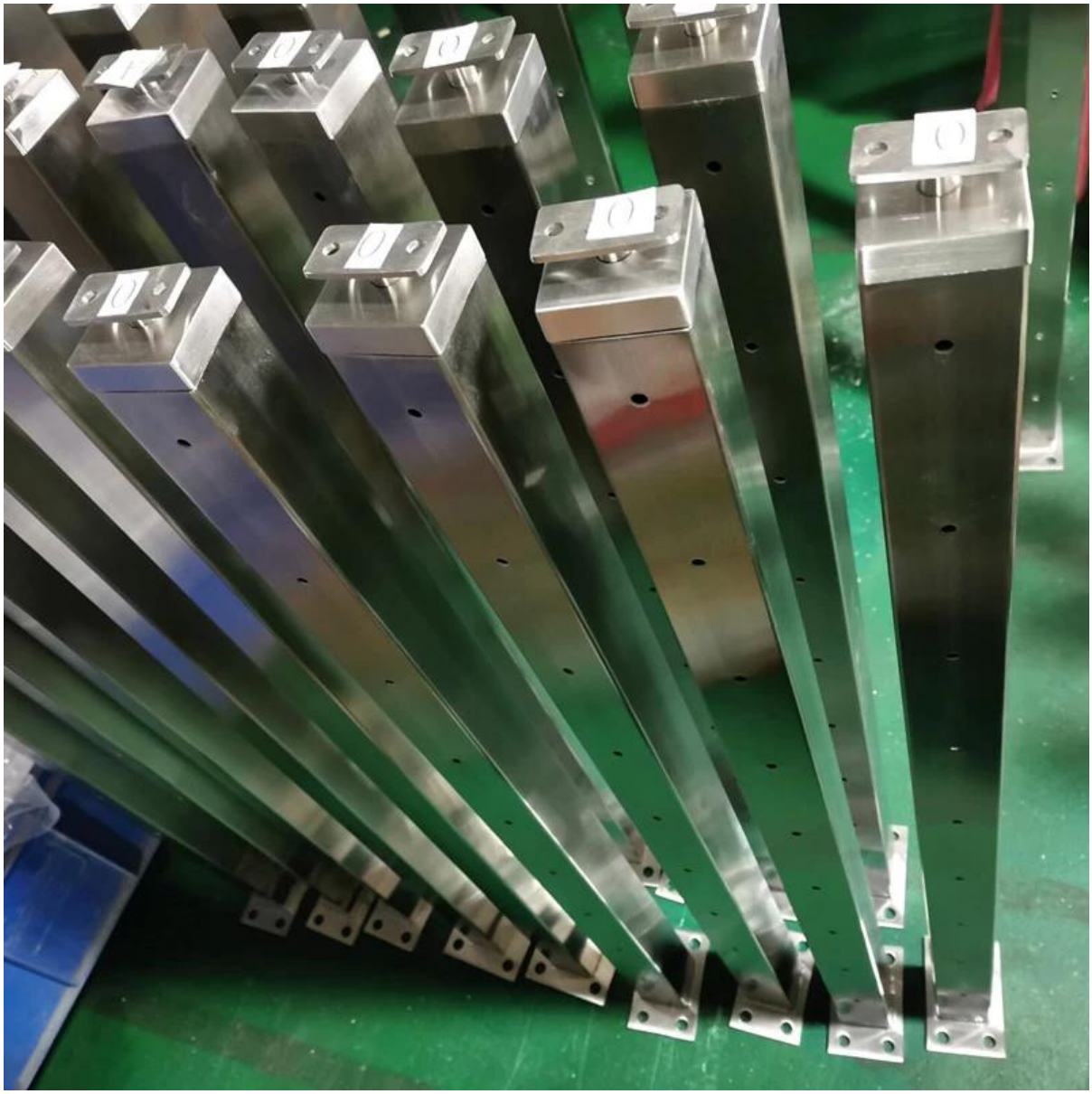

Projektfotos von Edelstahl-Kabelgeländern -

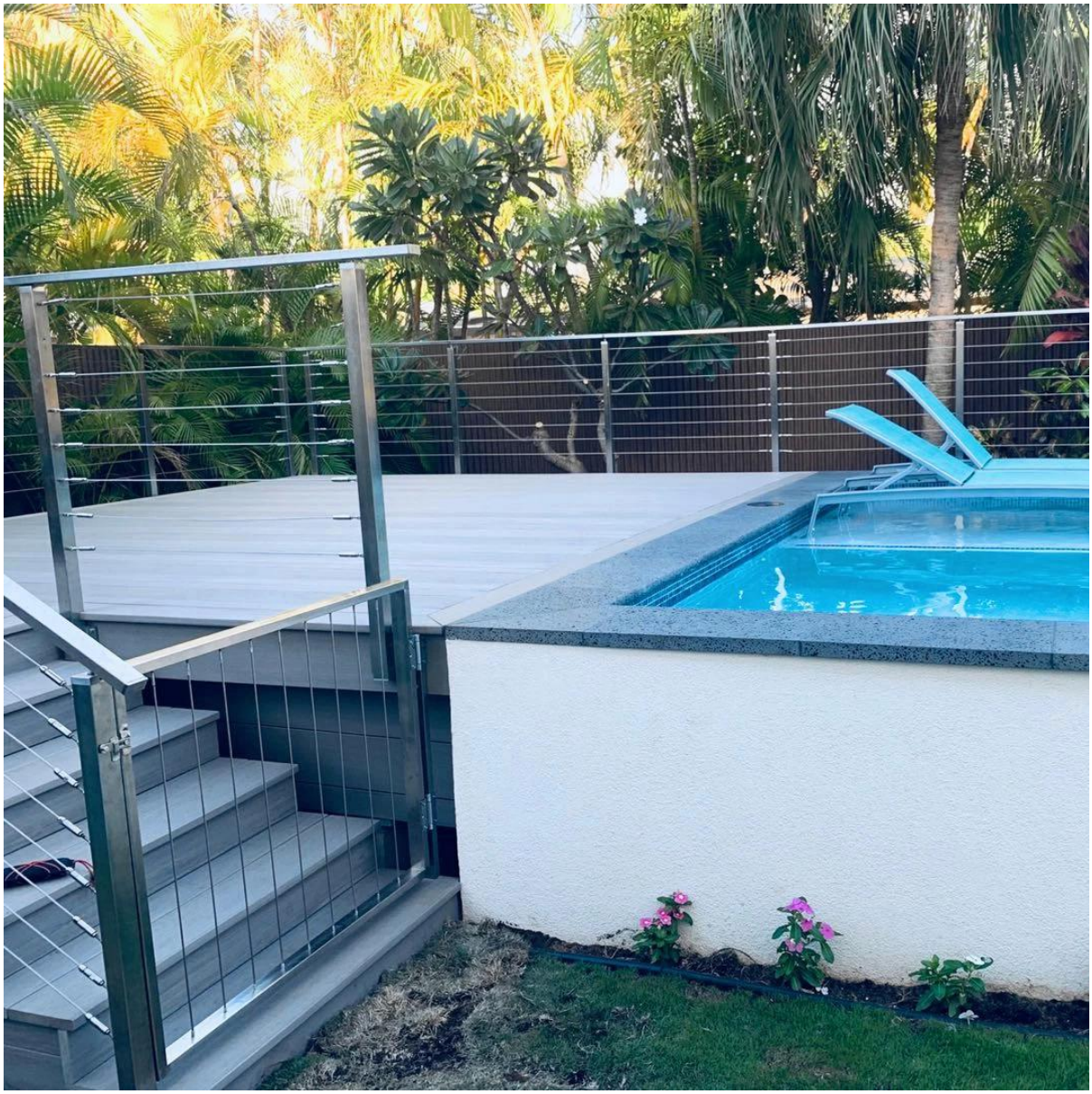

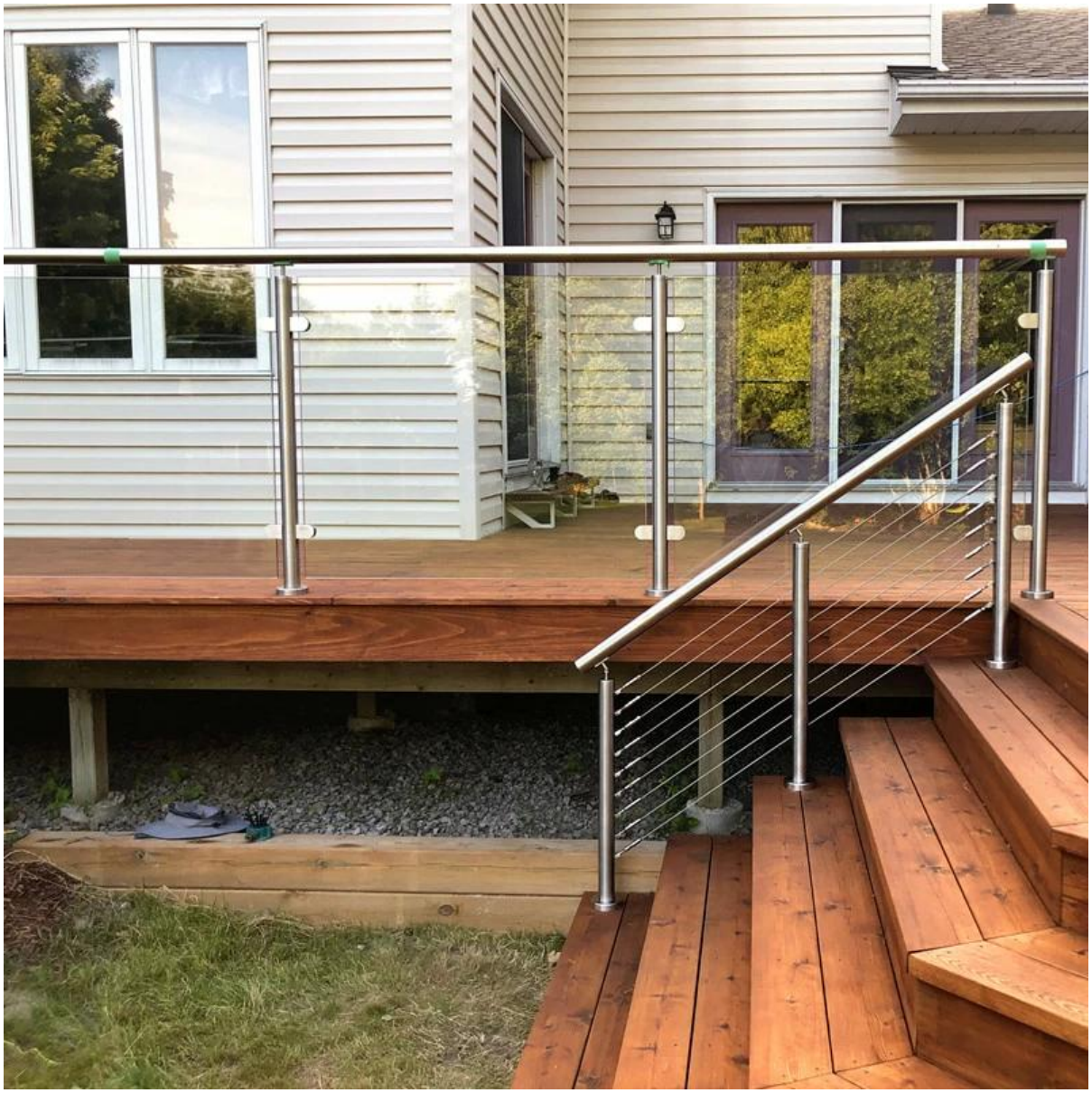

Edelstahl-Kabelgeländer für Innentreppen-

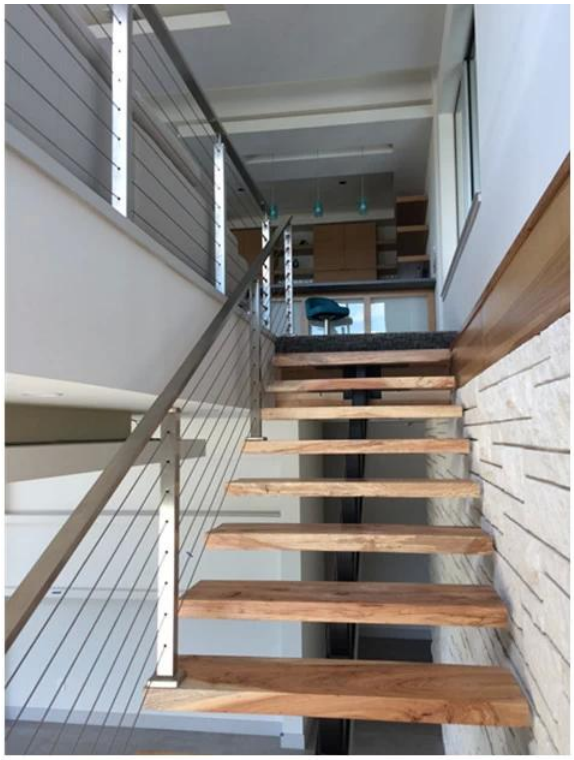

Shenzhen Launch co.,Ltd