Edelstahl-Schlitzschlauch Für Glas-Balkongeländer, hochwertigste Anti-Rost-Geländerrohre für Geländersysteme.

SPEZIFIKATIONEN

316L Edelstahl poliert oder satiniert

5,8 Meter pro Länge

Vierkantschlauch 20x25mm, mit 14x14mm Schlitz, 5.8m pro Länge

Runde Schlitz 25,4mm, mit 14x14mm Schlitz, 5,8m pro Länge

Kunststoffkanäle für 10-12mm Glas

MOQ 10 Längen

Fittings enthalten, 180 Grad Stecker, 90 Grad Stecker, Wand-zu-Schiene-Anschluss, Endkappe, verstellbare Anschlüsse

Verwendet für Handlaufschlauch

Für Schwimmbad, Balkon, Treppenhaus etc.

SHENZHEN Seehafen

Weitere Bilder zu Schlitzröhren 20x25mm Spiegel poliert

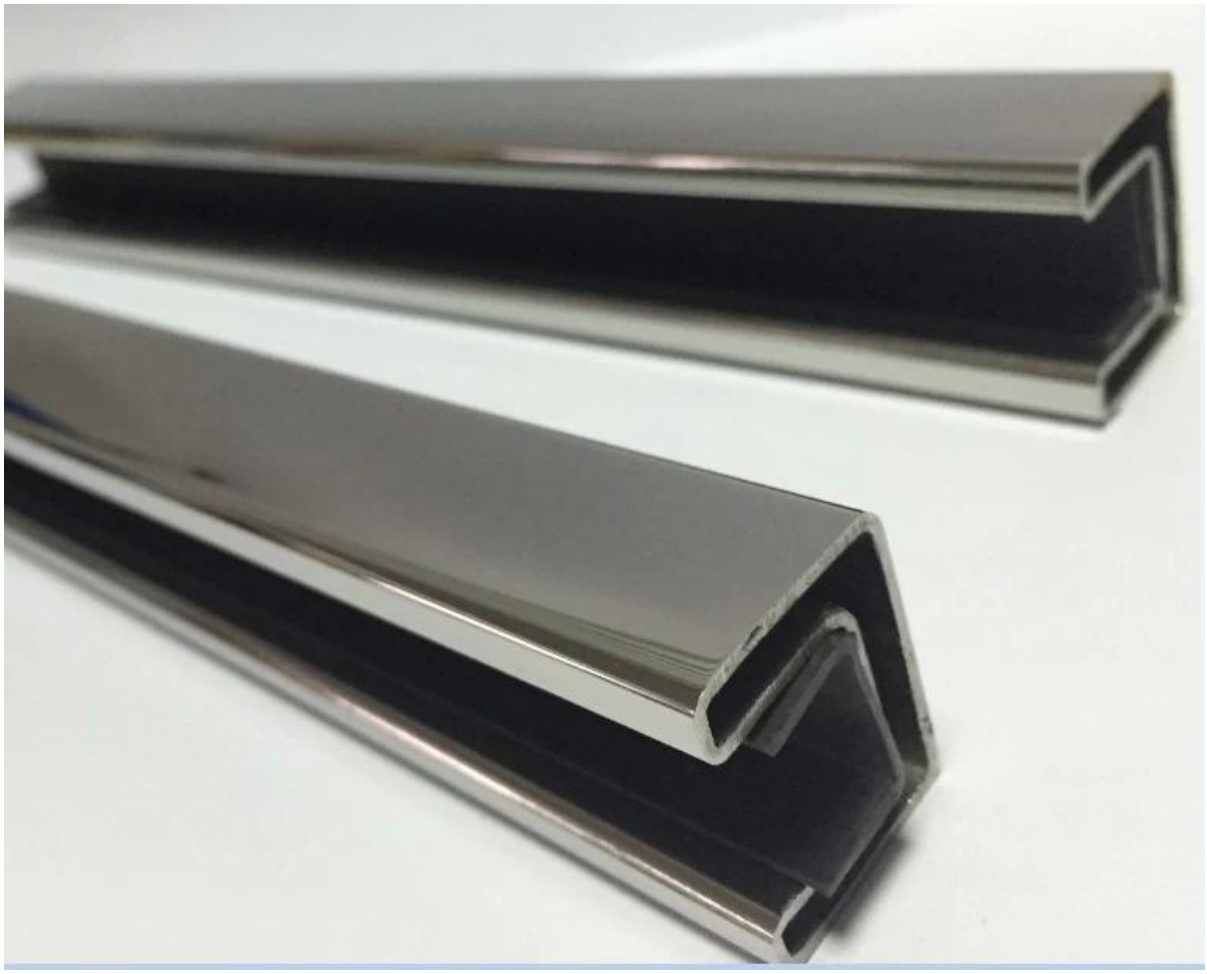

seidenmatt poliert

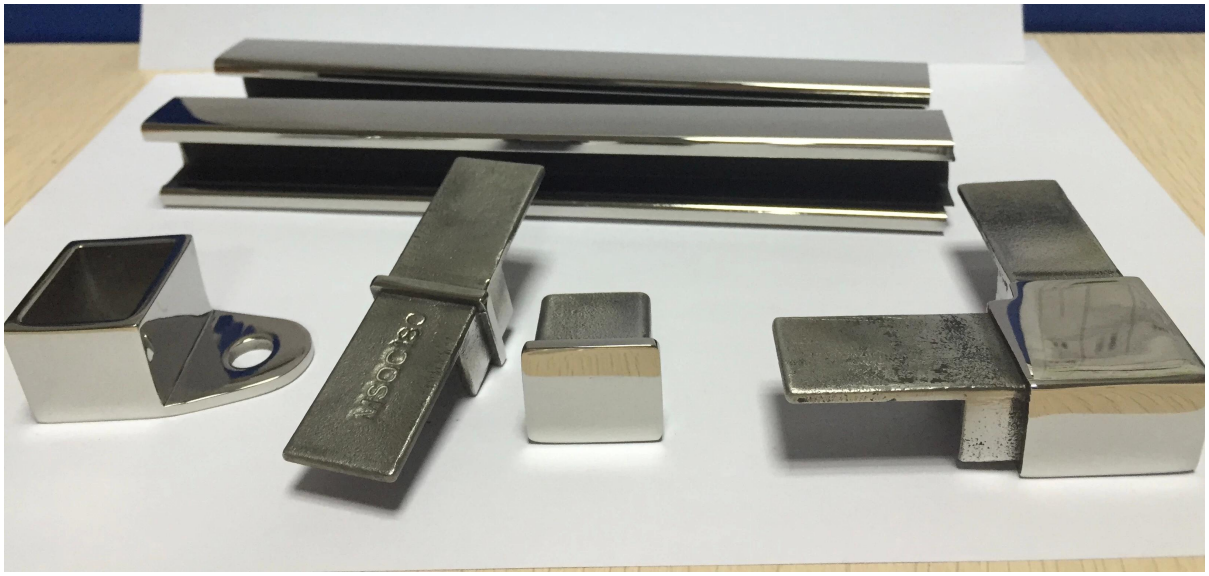

Verschraubungen für Schlitzrohre aus Edelstahl

Edelstahl-Schlitzschlauch für Glas Balkongeländer

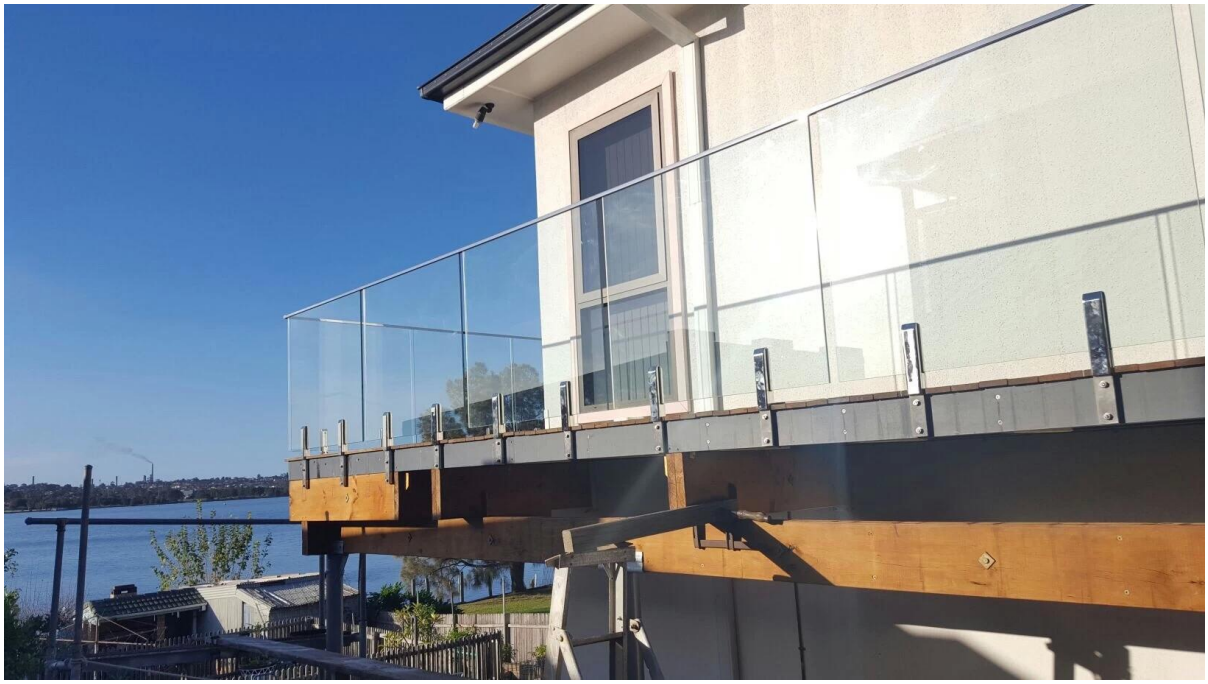

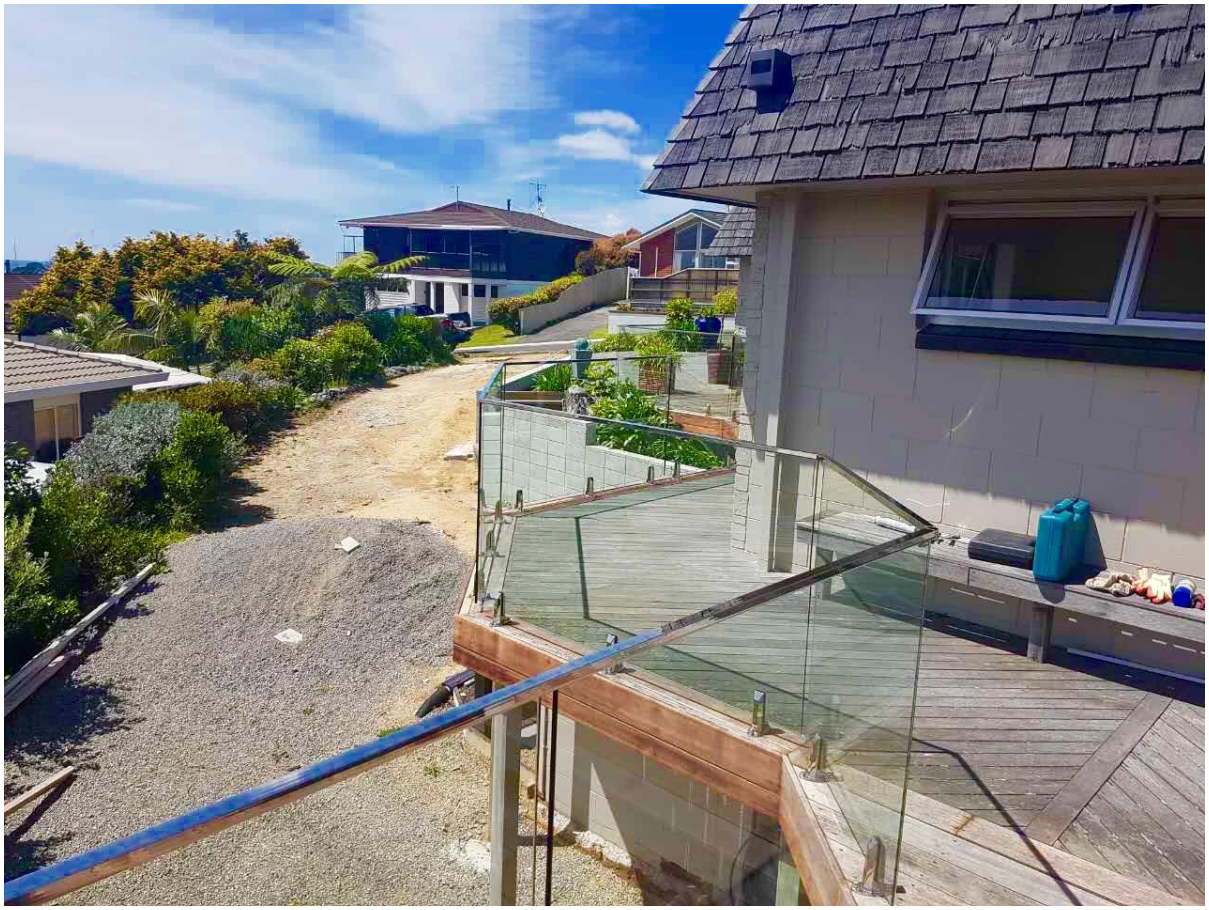

Fühlen Sie sich frei zu mailen uns für Angebot jetzt!