Terrasse Geländer entwirft Edelstahl Glas Geländer squae Pfosten Handlaufentwurf

1. Neues Auftrags-Edelstahlglas balustrade squae Pfosten handrail Beschreibung:
Werkstoff: Edelstahl 316
Finish: Gebürstet
Quadratischer Pfosten, 50 x 50 x 1.5mm
Handlauf: 50 x 25 x 1,5 mm
12,76 mm (6 mm + 0,76 mm PVB + 0,76 mm) Verbundglas

2. Produktionszeichnung als Ihre Referenz:

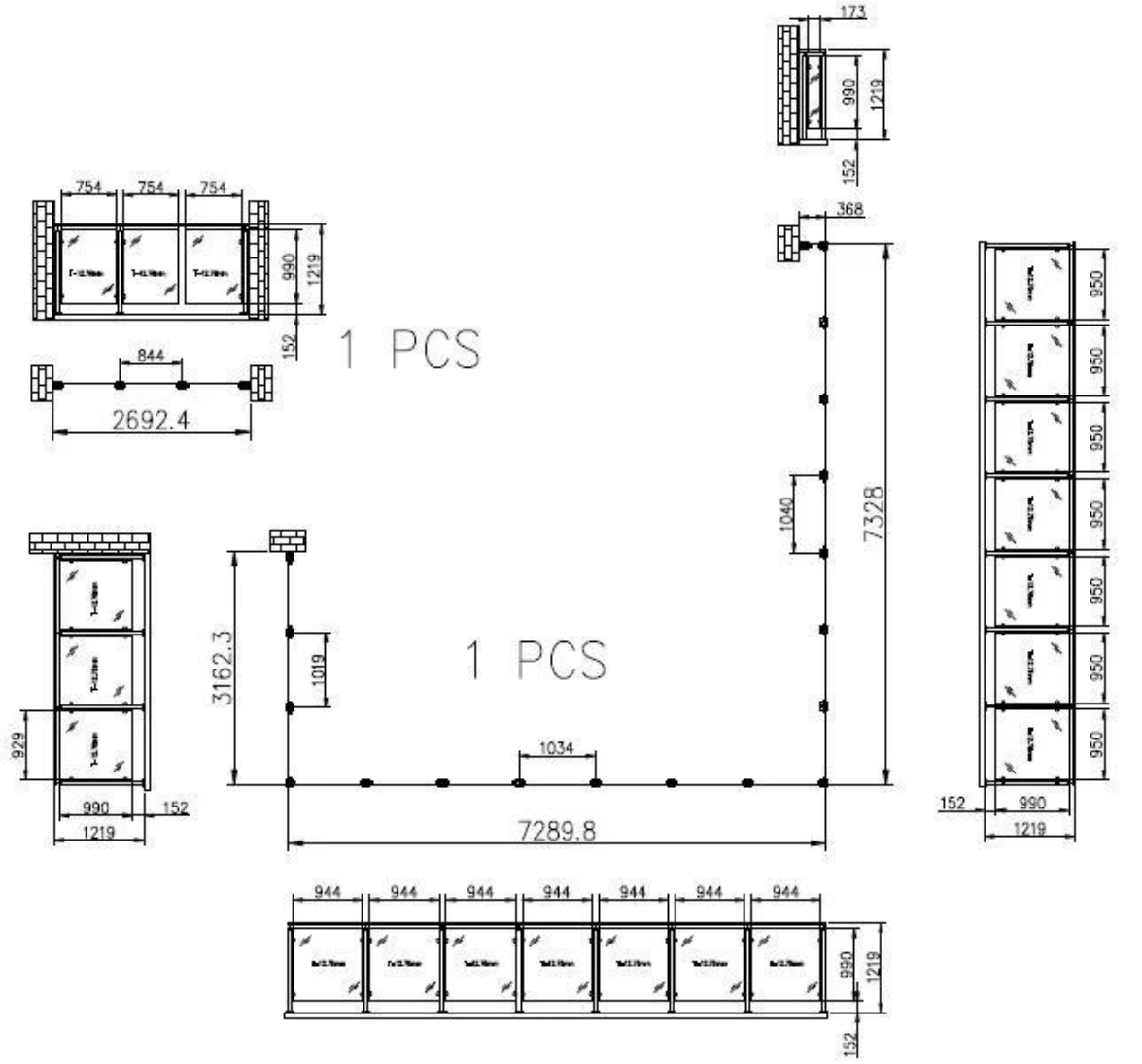

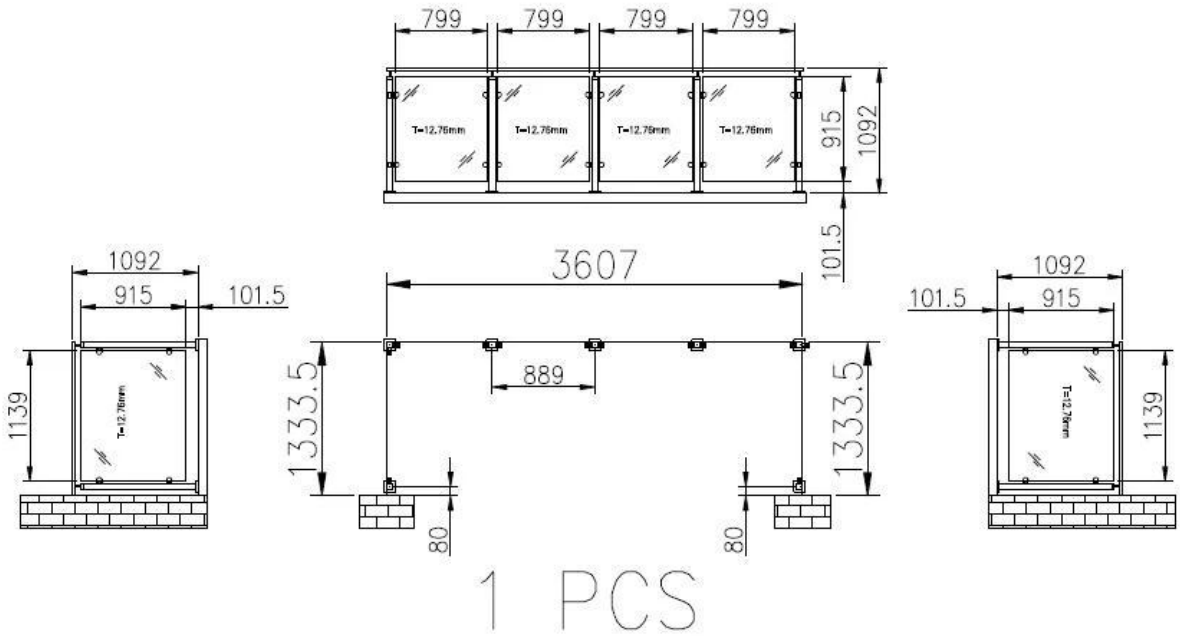

3. Edelstahl Geländerpfosten verschiedene Arten vorhanden,
--einer Weise Pfosten oder Endpfosten
--Zwei Wegpfosten 90 ° oder Eckpfosten
- zwei Wegpfosten 180 ° oder Mittelpfosten

- zwei Wege nach 135 °

Gebürstet:

Spiegel fertig:

4. Projekt als Ihre Referenz :

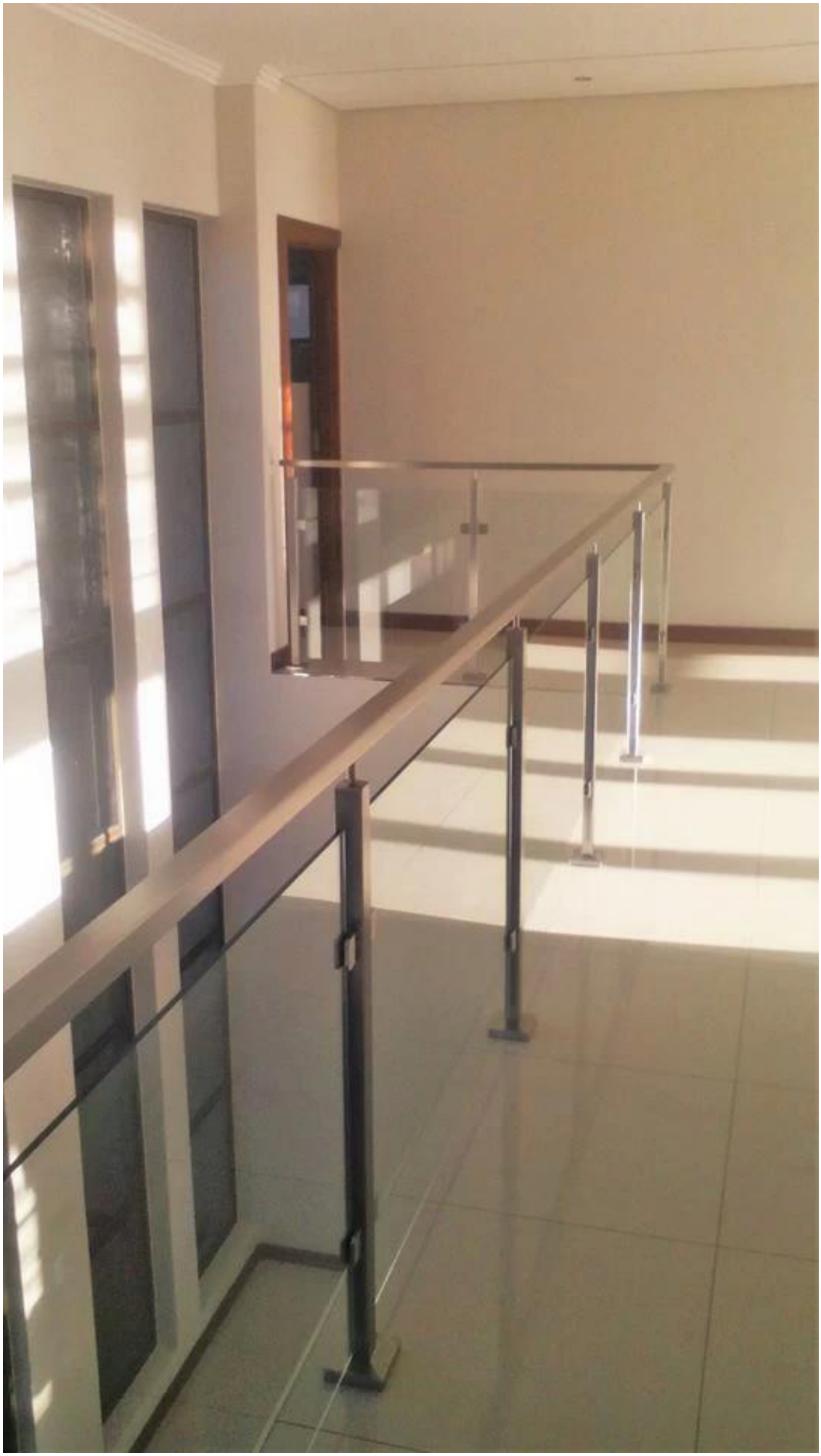

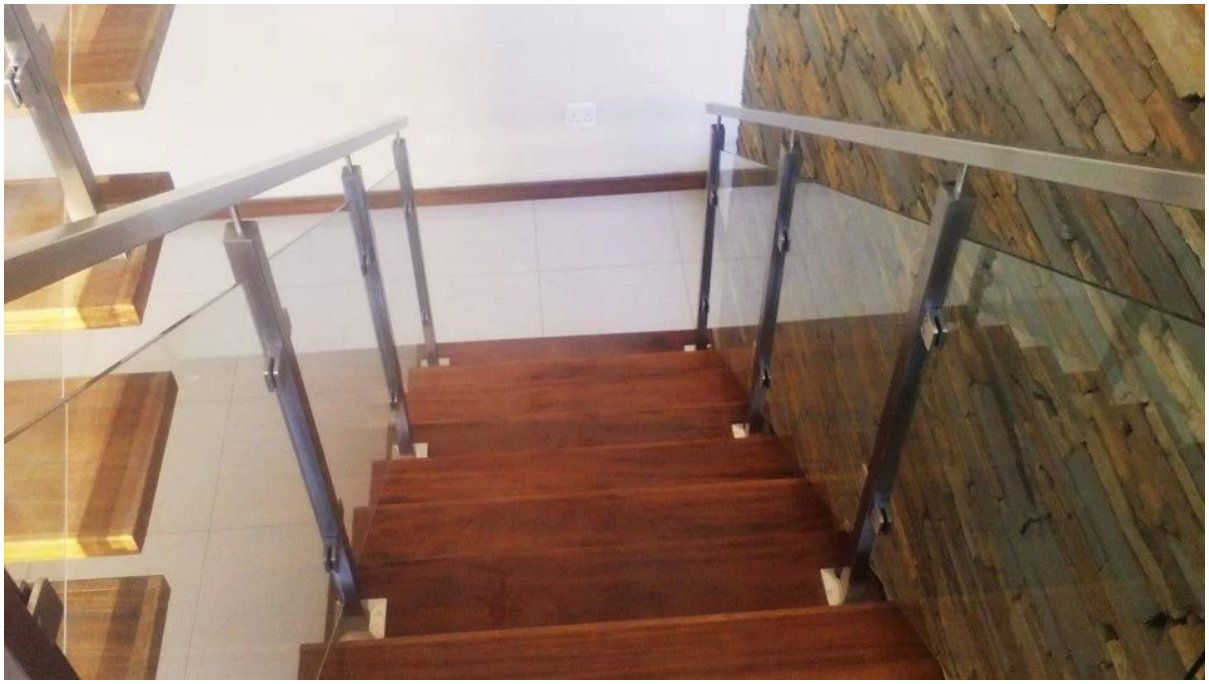

5. Runde Form Edelstahl-Pfosten für Deck Balkon Treppe Glas Geländer Projekt:
Javascript: void (0); / * 1470886808352 * /

Danke für deinen Besuch. Jedes interessierte, treten bitte mit mir frei in Verbindung:

Email: sales02@launch-china.cn .
Skype: Launch-02 .