Schlauchverbinder für Vierkantrohr 40x40mm, 304 oder 316 Edelstahl nur verfügbar.

Spezifikationen. für Rohrverbinder

Stoff	rostfreier Stahl
Fertig	Satin oder Spiegel
Für Vierkantrohrgröße	40x40mm
Schlauchdicke	1,2-1,5 mm
Rohrverbinder	2-Wege 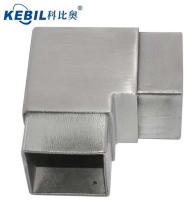
Rohrverbinder	3 Wege 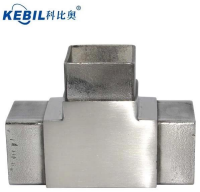
Rohrverbinder	3 Wege
Rohrverbinder	4 Wege
Rohrverbinder	4 Wege
MOQ	10 Stk

Einsatz von Rohrverbindern: für Stahlkonstruktionen

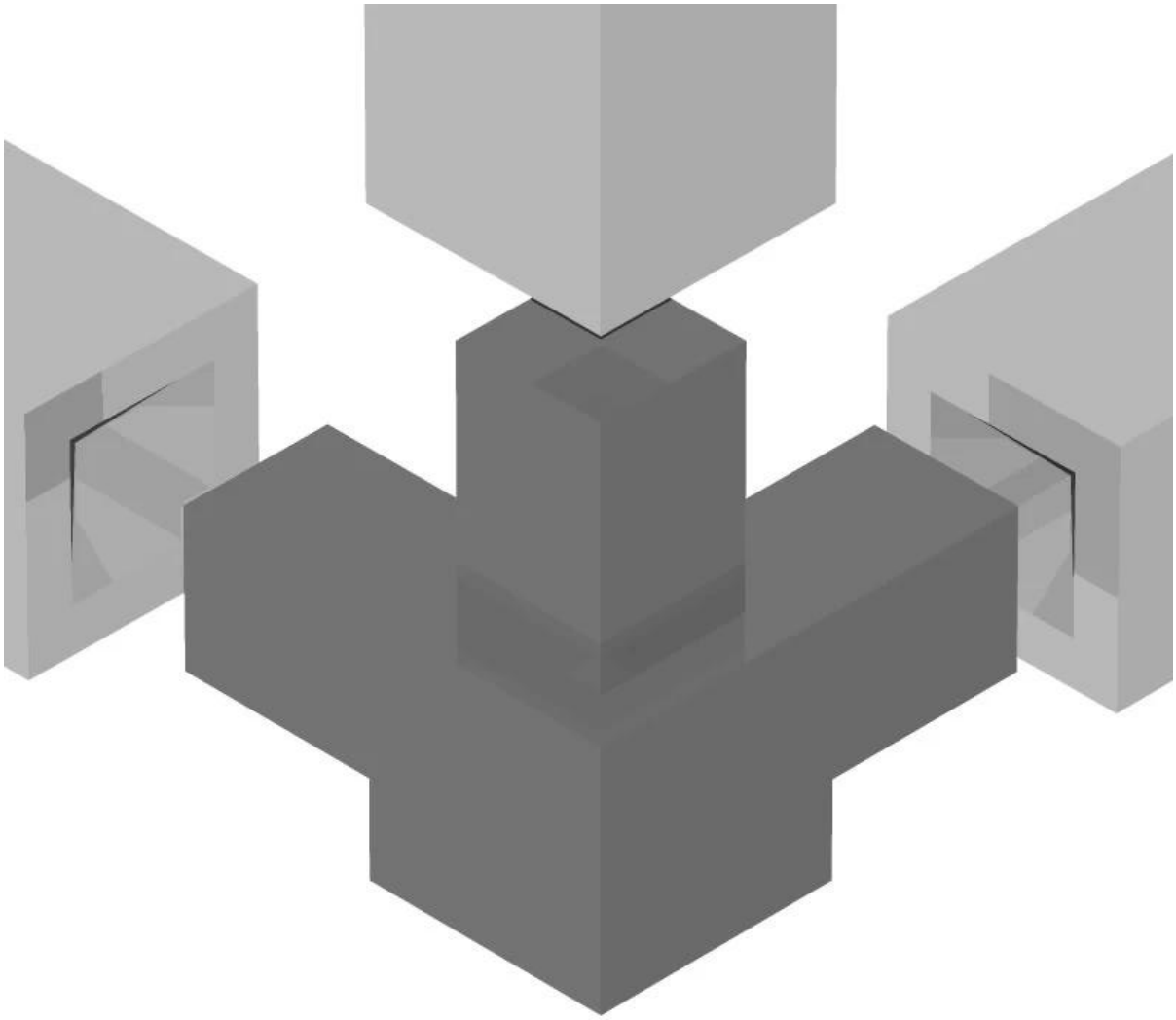

Weitere Fotos von Schlauchverbinder

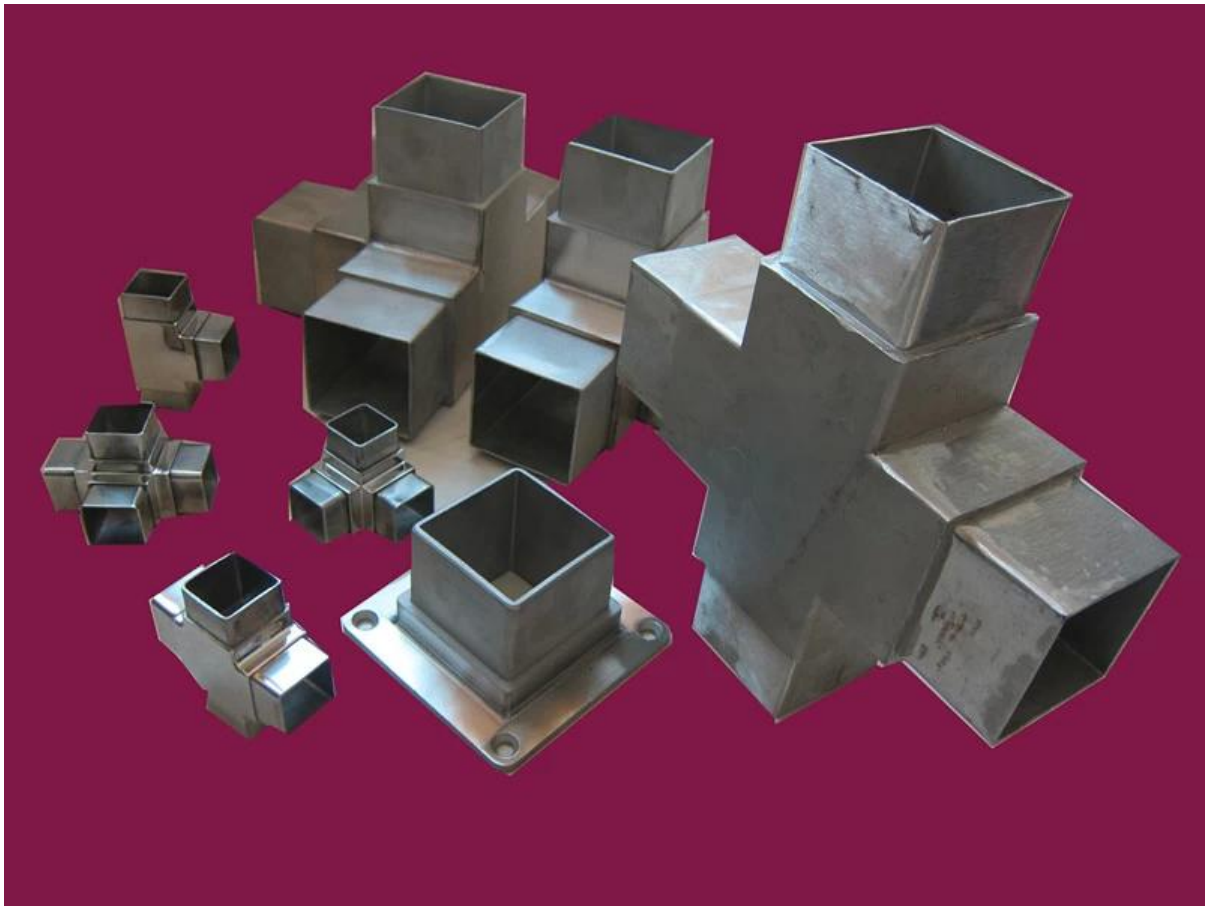

KEBIL科比奥®

KEBIL科比奥®

KEBIL科比奥®

KEBIL科比奥®

KEBIL科比奥®

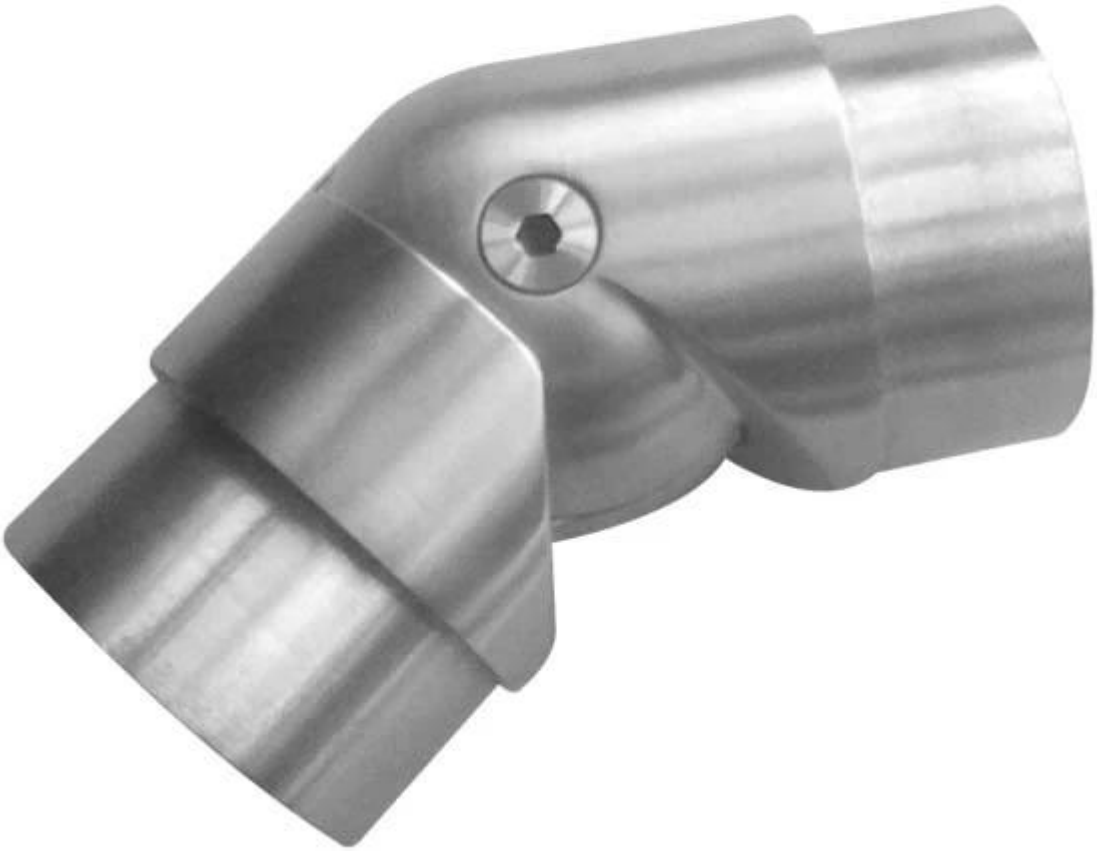

KEBIL科比奥®

Verpackungsdetails für Rohrverbinder .
Plastiktasche + Kasten + Karton oder wie pro Anforderungen

Fühlen Sie sich frei, uns Anfrage für Preisdetails zu schicken!