Conector / ensamblador de 90 grados de acero inoxidable 316 para riel superior de 21x25 mm, ranura de 14 * 14 mm

Características del conector de unión de 90 grados

Articulo #	MSQC90
Material	Acero inoxidable 316
Terminar	satinado, espejo, negro
Para tamaño de tubo	21 * 25 mm, con ranura 14 * 14 mm
tipo de montaje	Conector de carpintero de 90 grados
MOQ	50 pcs

Fotos del conector carpintero de 90 grados-

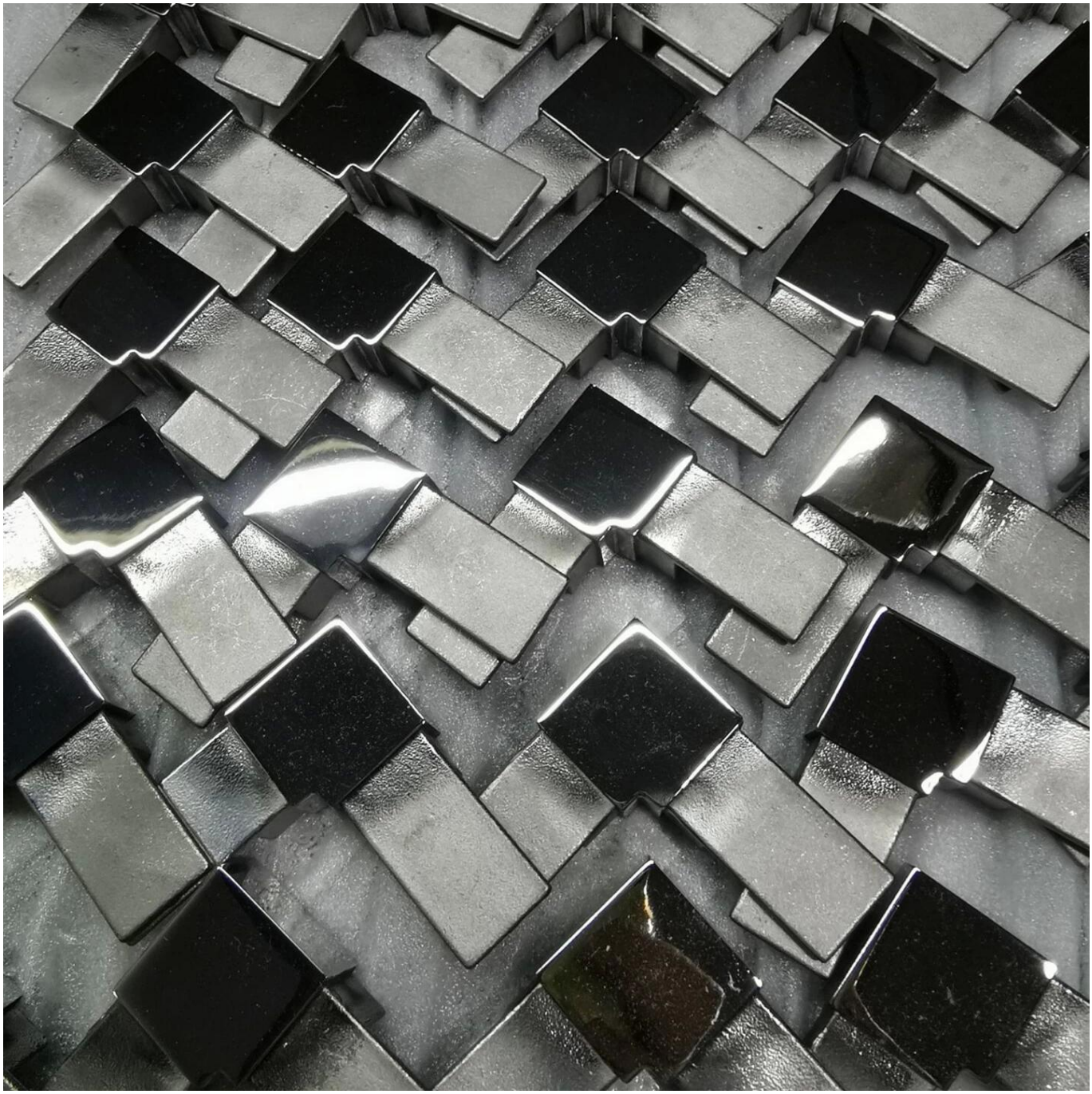

Otroguarnicionespararanuradopasamanos

MS-GC830

Fotos de proyectos de barandas de vidrio sin marco con rieles superiores ranurados y accesorios-

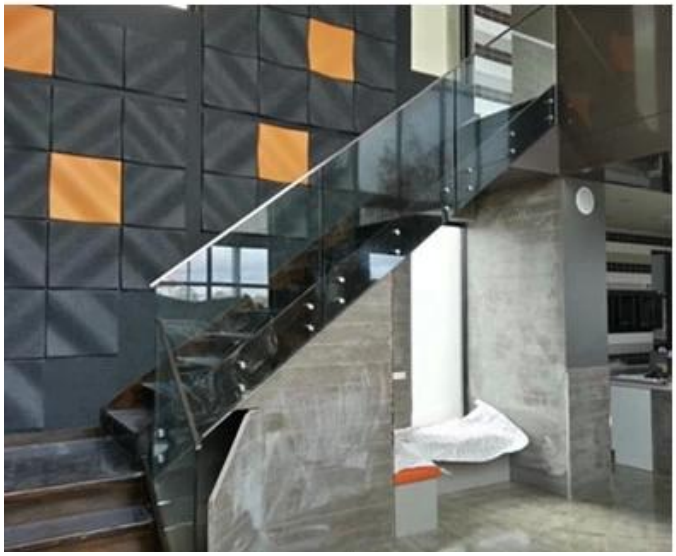
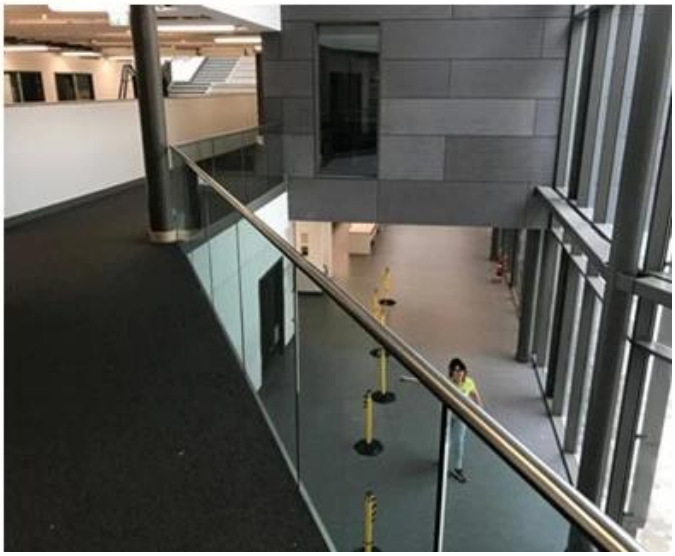

Ningunainvestigación,bienvenidosacontactoyodirectamente.
Wendy: sales04@launch-china.cn
Móvil / Wechat / WhatsApp:8615989339827