Descripción

acero inoxidable 316L, 8 k pulido o satén cuadrado pasamanos tubo

Fotos	Artículo	tamaño	peso neto	Embalaje	Aplicación
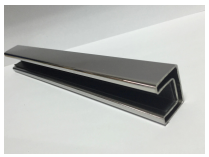	sqtubo de barandilla u	25X20mm 5.8 m\\length	kg\\5.8 6 m	tubo de cartón o madera envase	Balcón pasamano de cristal de la barandilla la cubierta de pasamano de cristal handail la escalera barandilla de vidrio rectangular Jardín la cerca,
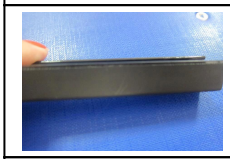	Ranura de la goma	14x14mm m\\length 1.8	\\		
	conector de 180 °	tubo de handail de 25x20mm	52g		
	conector ° 90		130 g		
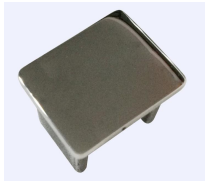	tapa de extremo		33g		
	conector de pared del tubo de la barandilla		82 g		
	conector vertical		86g		
	horizontal conector		135 g		

--Para comercial y moderna casa de diseño tanto
--Para la venta por mayor y por menor
--Otro el tamaño de tubo de la barandilla: disponible (somos fábrica)
--Muestra: siempre disponible

Un conjunto de tubo cuadrado pasamanos y accesorios

20*25mm slot handrail

5.8 m per length

180 degree joiner

90 degree joiner

Vertical adjustable joiner

Horizontal l adjustable joiner

Wall to handrail joiner

End cap

Datos de

Mscotso

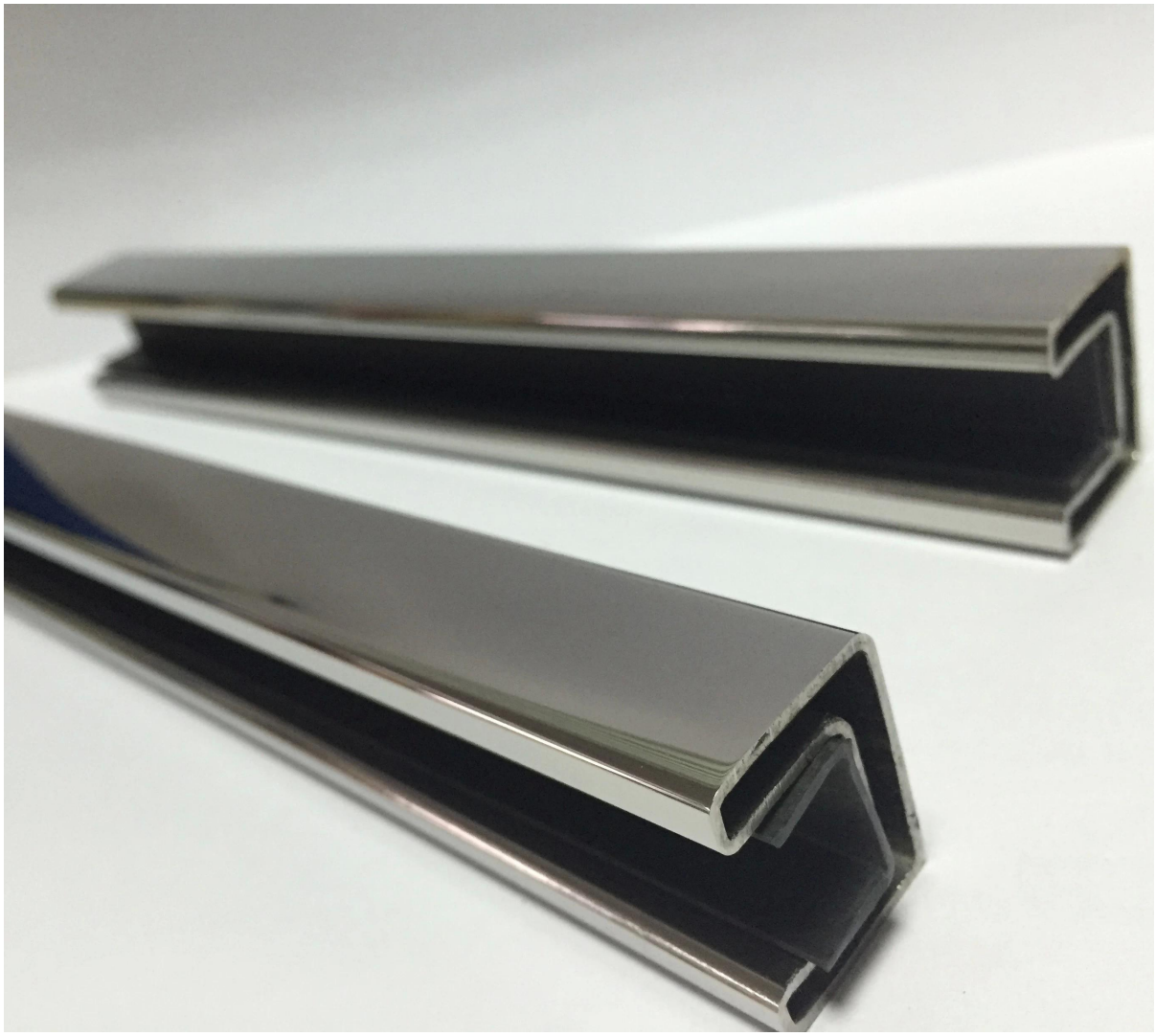

Proyecto

Pasamanos tubo cuadrado y Espiga redonda para el diseño de baranda balcón vidrio

Pasamanos tubo cuadrado y espita de cristal cuadrado para barandilla de vidrio de cubierta

Embalaje y entrega

-Plazo de expedición: 15-20 días por el mar

: Plazo de ejecución regular: 10-15 días, si las mercancías están en stock, 20-25 días si los bienes no están en stock. Depende de la cantidad.

Paquete de manga de forma segura

Madera embalaje envase

Fábrica & certificación

Inspección del cliente

Necesita una cotización o tiene alguna pregunta, por favor deje un mensaje.
O contáctame con la siguiente información. ¡volverá a usted tan pronto como sea posible!
También pueden agregarme en wchat: 973219879 o lo que es la aplicación: +86-13530506265 para cualquier consulta urgente.

KEBIL科比奥®

深圳市朗驰商贸有限公司
SHENZHEN LAUNCH CO., LTD.
朗驰国际有限公司
LAUNCH INTERNATIONAL LIMITED.

董 萍 Doris Dong

Senior Sales Representative

(86) 135 3050 6265

深圳市南山区南山大道1092号亿利达大厦B区3栋5003

Room 5003, Building 3, Yilida Building, No.1092 Nanshan Road, Nanshan District, Shenzhen, China postal code 518054

(86-755) 8603 7559

(86-755) 8637 2611

sales04@launch-china.cn

www.launch-china.com

www.chinabalustrade.com