Las barandillas de acero para escalera de caracol ofrecen una funcionalidad duradera y también sencillez y un aspecto moderno.

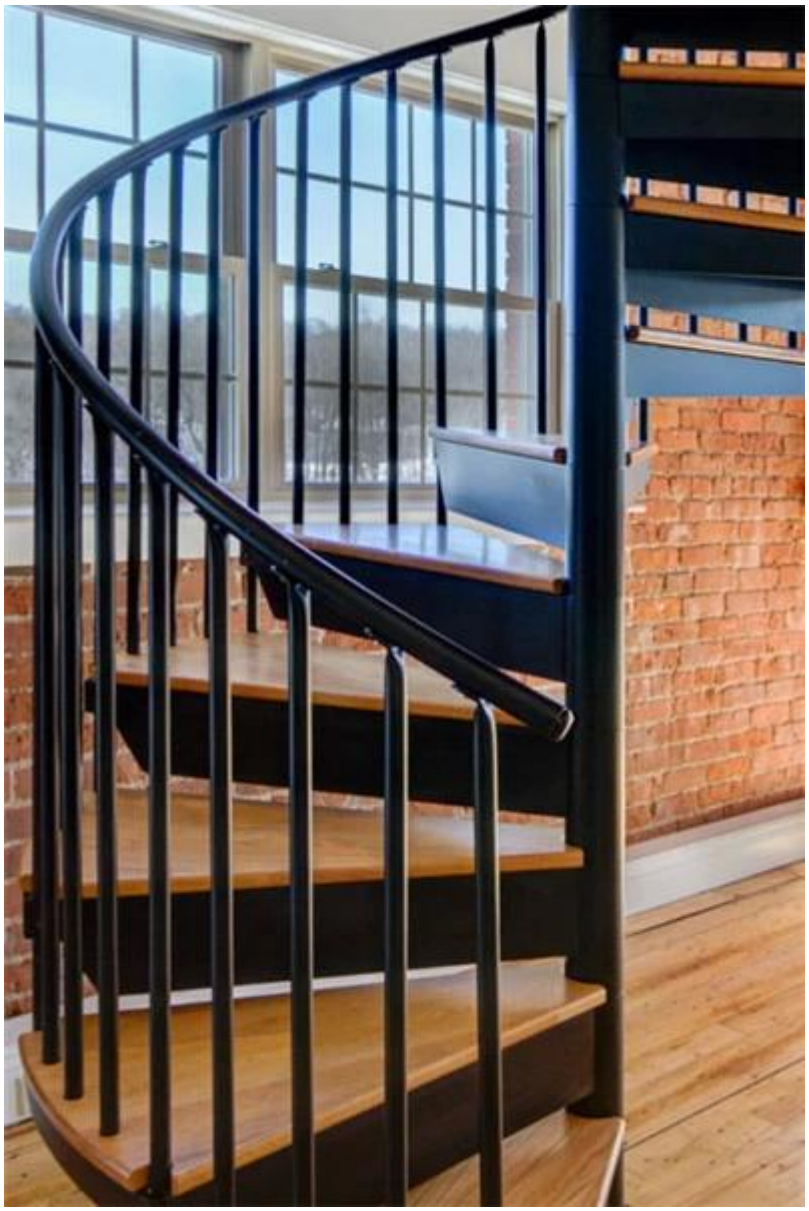

Fotos de producción de balaustres de acero -